

PLANTA BAIXA
ESC. 1:50

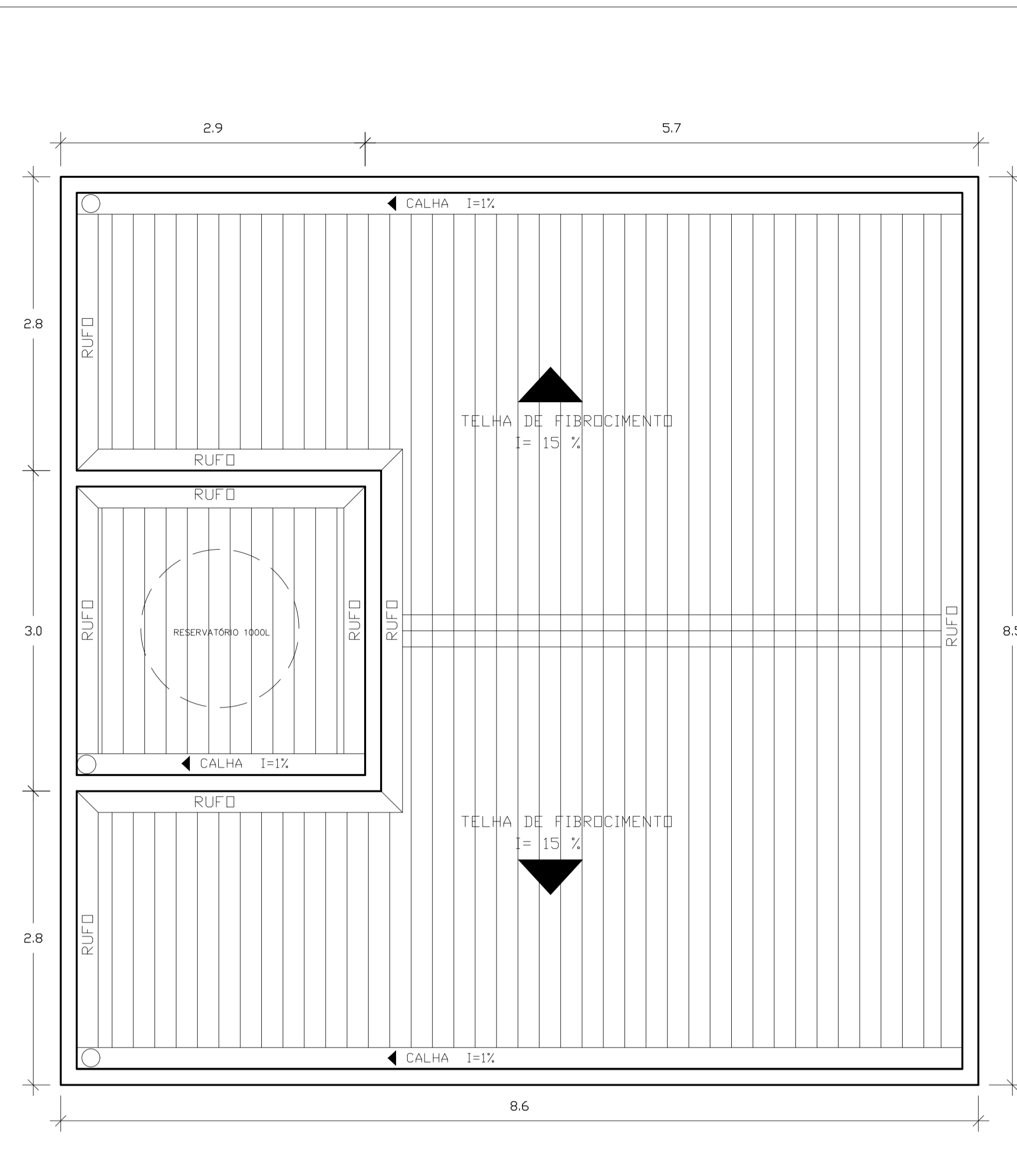

PLANTA DE COBERTURA
ESC. 1:50

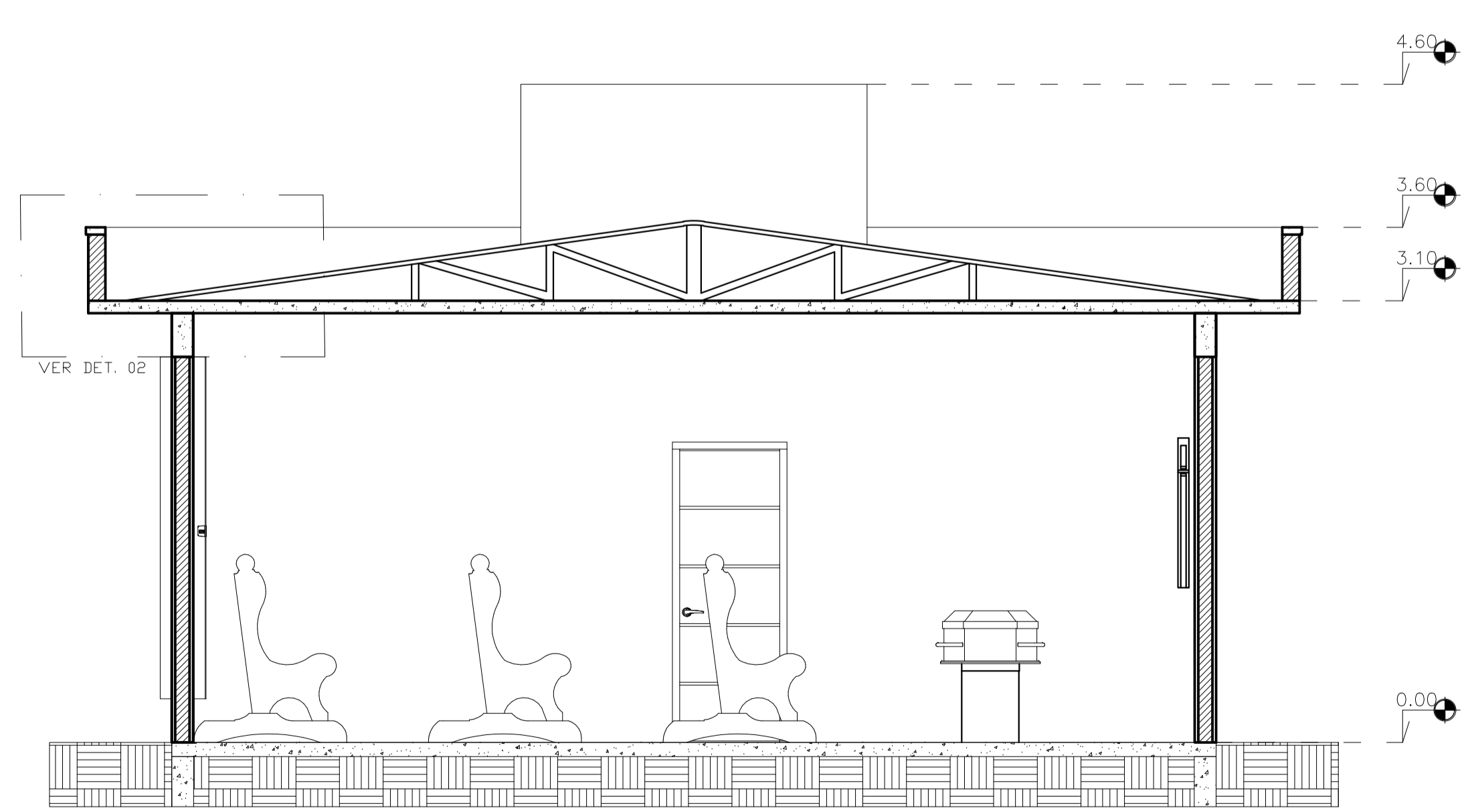

CORTE BB
ESC. 1:50

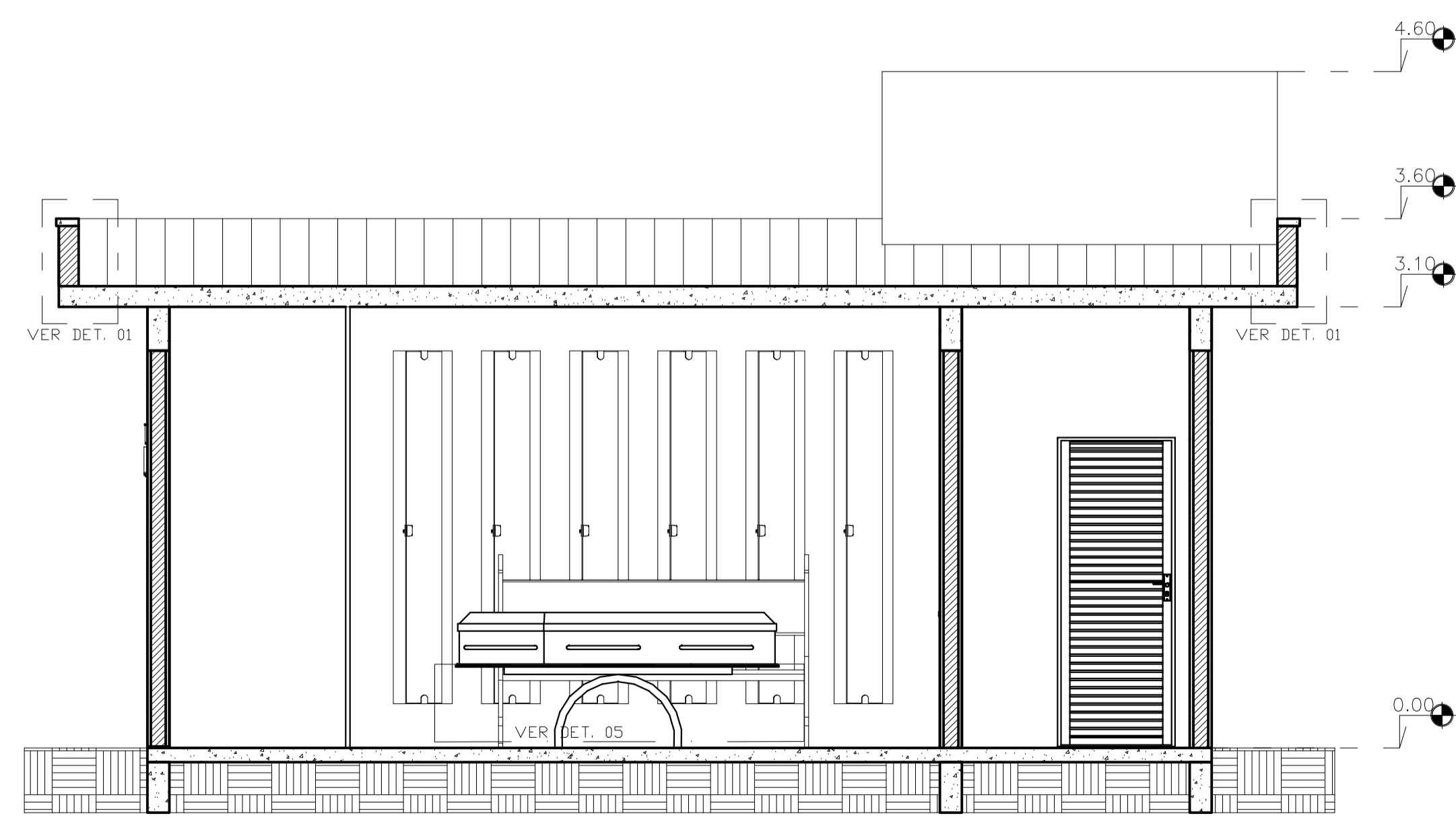

CORTE AA
ESC. 1:50

ACABAMENTOS INTERNOS	
1	ESPECIFICAÇÃO ACABAMENTO PISO
2	ESPECIFICAÇÃO ACABAMENTO PAREDE CONFORME LISTADO ABAIXO
3	ESPECIFICAÇÃO ACABAMENTO TETO
A	PISO CERÂMICO 45x45cm, RODAPÉ EM GRANITO CINZA ANDORINHA ALTURA DE 10cm
B	PAREDE COM EMASSAMENTO, PINTURA PVA
C	PAREDE COM REVESTIMENTO CERÂMICO NA COR BRANCO E REJUNTE NA COR BRANCO
D	TETO COM FORRO DE GESSO COM EMASSAMENTO E PINTURA PVA

ESQUADRIAS	
JANELAS E BÁSCULAS	LarguraXAltura/Pelotril
B1:	BÁSCULA DE ALUMÍNIO TIPO PIVOTANTE COM VIDRO SERIGRAFADO BRANCO FOSCO 40X240/190 CM
B2:	BÁSCULA DE ALUMÍNIO TIPO PIVOTANTE COM VIDRO SERIGRAFADO BRANCO FOSCO 60X60/190 CM
PORTAS	LarguraXAltura
P1:	PORTA DE CORRER EM MADEIRA COMPENSADA COM PINTURA NA COR BRANCA - 90X210
P2:	PORTA DE ABRIR TIPO VENEZIANA EM ALUMÍNIO ANODIZADO - 90X210

PREFEITURA MUNICIPAL DE VIANA
PREFEITO GILSON DANIEL BATISTA

PROJETO ARQUITETÔNICO
CAPELA MORTUÁRIA

ENDEREÇO: RUA SÃO ROQUE, ARLINDO VILLASCHI, VIANA-ES.

SECRETÁRIA DE INFRAESTRUTURA E DESENVOLVIMENTO ECONÔMICO E URBANO:

GABRIELA SIQUEIRA DE SOUZA

RESPONSÁVEIS TÉCNICOS:

FERNANDA RODRIGUES DA SILVA

MARCELO MACHADO DE ALMEIDA

PRANCHA 1:3

JUNHO 2018