

VISTA FRONTAL  
ESC. 1:50

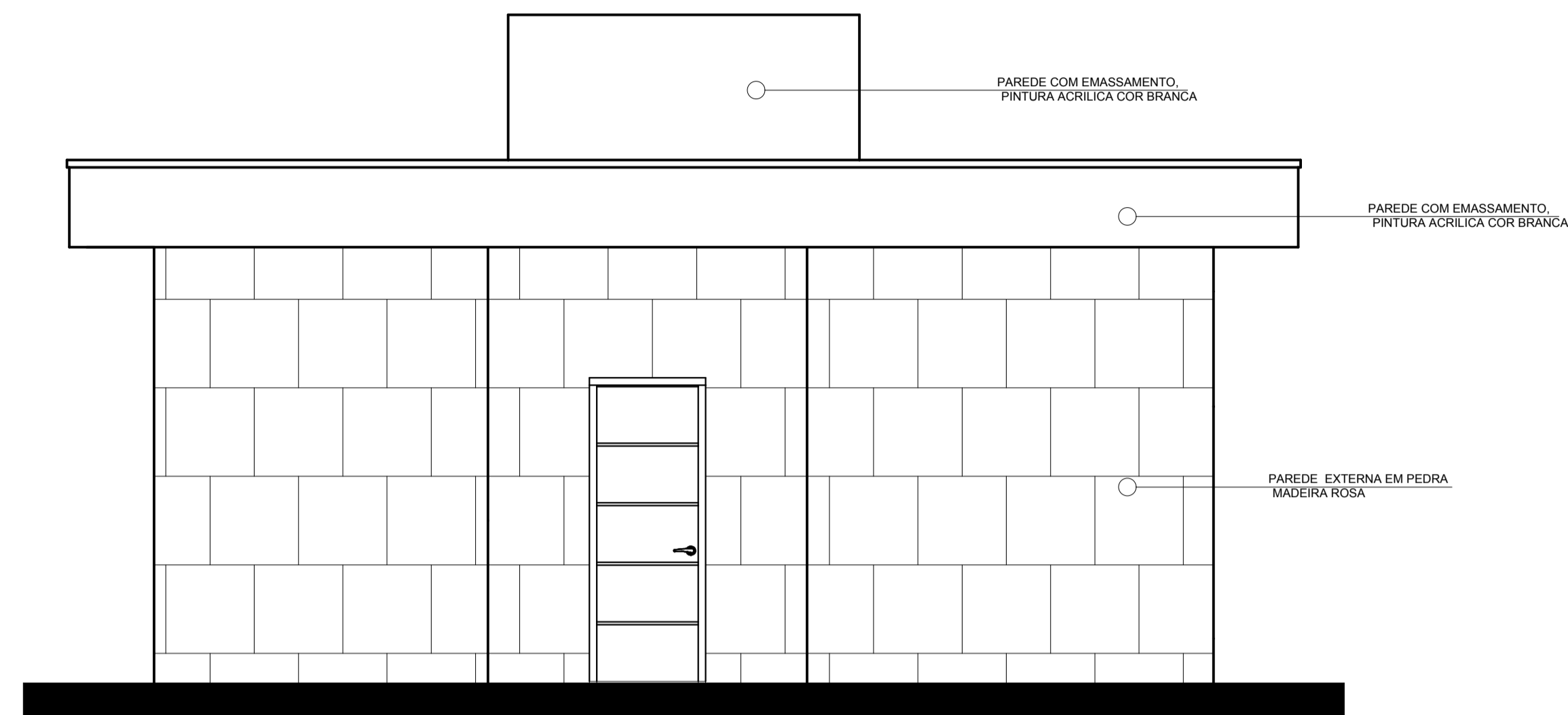

VISTA FUNDOS  
ESC. 1:50

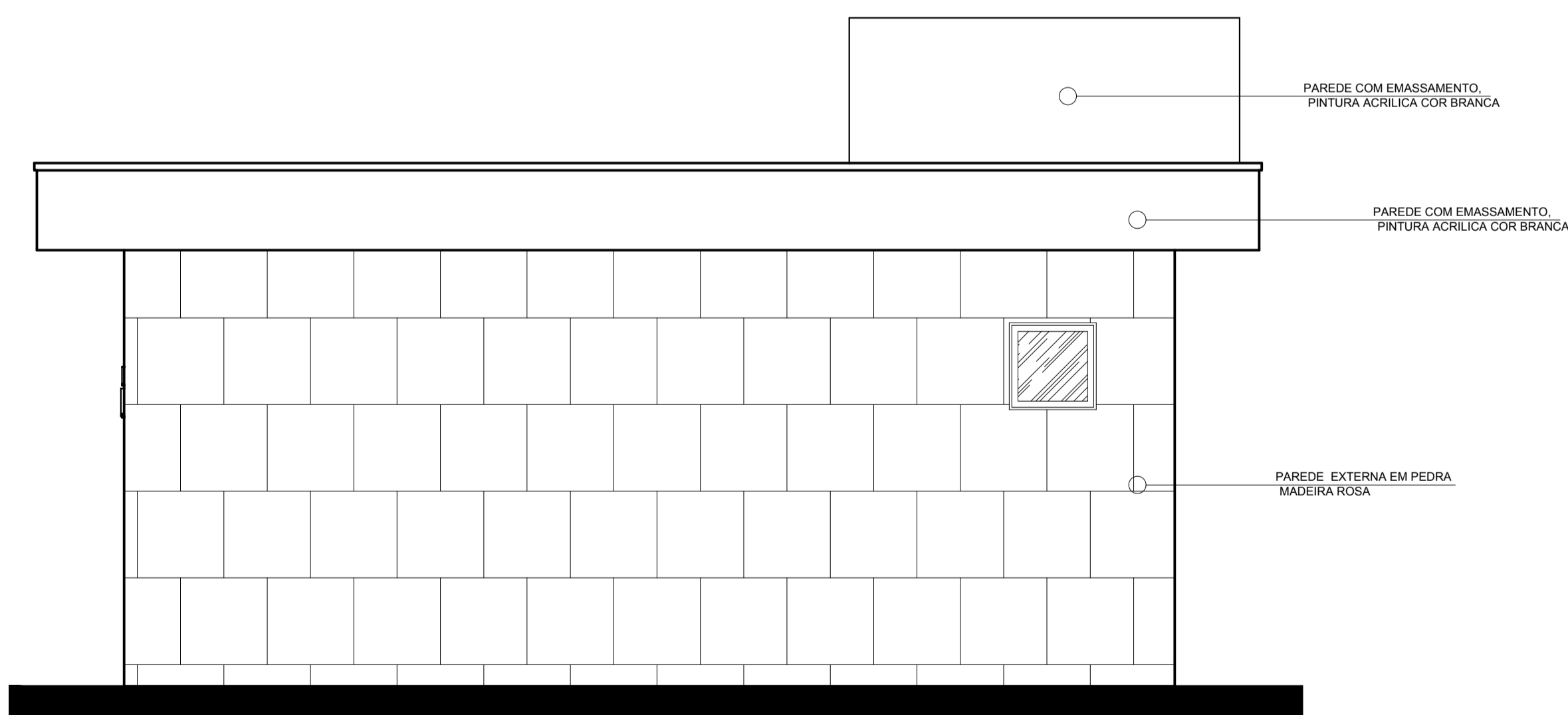

VISTA LATERAL DIREITA  
ESC. 1:50

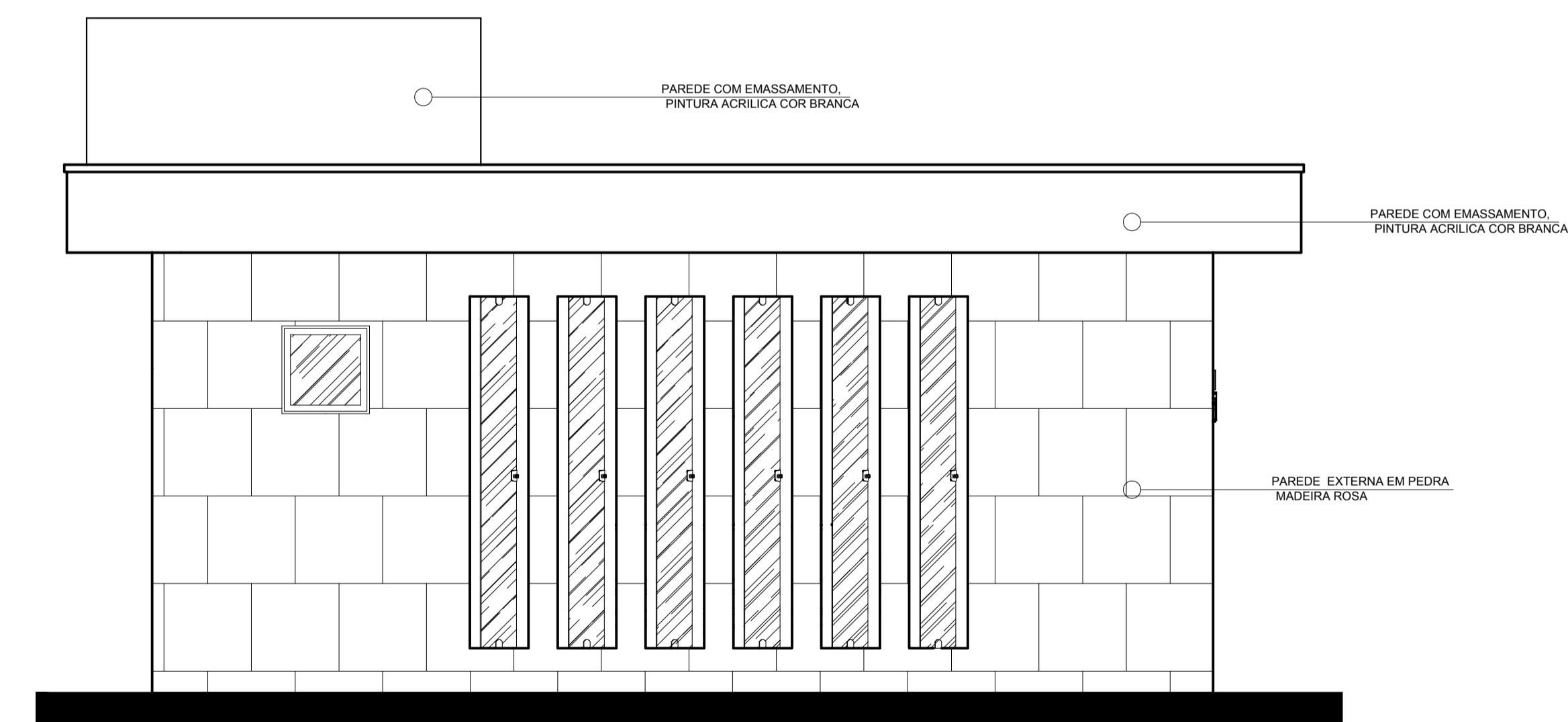

VISTA LATERAL ESQUERDA  
ESC. 1:50

ACABAMENTOS INTERNOS

1	ESPECIFICAÇÃO ACABAMENTO PISO
2	ESPECIFICAÇÃO ACABAMENTO PAREDE CONFORME LISTADO ABAIXO
3	ESPECIFICAÇÃO ACABAMENTO TETO
A	PISO CERÂMICO 45X45cm, RODAPÉ EM GRANITO CINZA ANDORINHA ALTURA DE 10cm
B	PAREDE COM EMASSAMENTO, PINTURA PVA
C	PAREDE COM REVESTIMENTO CERÂMICO NA COR BRANCO E REJUNTE NA COR BRANCO
D	TETO COM FORRO DE GESSO COM EMASSAMENTO E PINTURA PVA

ESQUADRIAS

JANELAS E BÂSCULAS	LarguraXAltura/Pelotril
B1:	BÂSCULA DE ALUMÍNIO TIPO PIVOTANTE COM VIDRO SERIGRAFADO BRANCO FOSCO 40X240/190 CM
B2:	BÂSCULA DE ALUMÍNIO TIPO PIVOTANTE COM VIDRO SERIGRAFADO BRANCO FOSCO 60X60/190 CM
PORTAS	LarguraXAltura
P1:	PORTA DE CORRER EM MADEIRA COMPENSADA COM PINTURA NA COR BRANCA - 90X210
P2:	PORTA DE ABRIR TIPO VENEZIANA EM ALUMÍNIO ANODIZADO - 90X210

PREFEITURA MUNICIPAL DE VIANA

PREFEITO GILSON DANIEL BATISTA

PROJETO ARQUITETÔNICO  
CAPELA MORTUÁRIA

ENDEREÇO: RUA SÃO ROQUE, ARLINDO VILLASCHI, VIANA-ES.

SECRETÁRIA DE INFRAESTRUTURA E DESENVOLVIMENTO ECONÔMICO E URBANO:

GABRIELA SIQUEIRA DE SOUZA

RESPONSÁVEIS TÉCNICOS:

FERNANDA RODRIGUES DA SILVA

MARCELO MACHADO DE ALMEIDA

PRANCHA 2:3



JUNHO 2018