

SITUAÇÃO
ESCALA 1:800

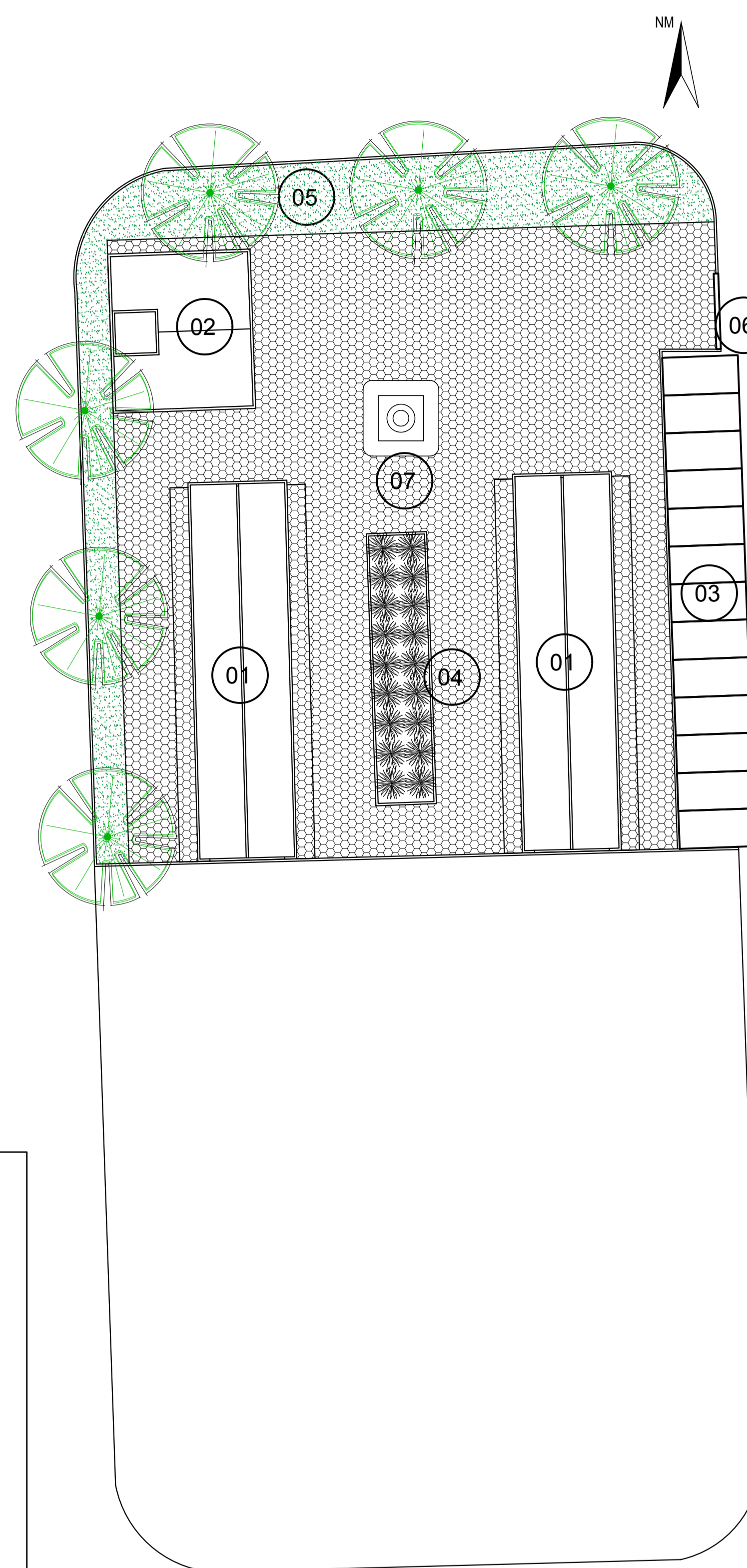

LEGENDA

- 01 LÓCULOS
- 02 CAPELA
- 03 ESTACIONAMENTO
- 04 CANTEIRO 01 (DIMENÇÕES 4X18M)
- 05 CANTEIRO 02
- 06 PORTAL DE ENTRADA
- 07 FONTE

NOTA 01: O ENTORNO DO TERRENO
SERÁ EM GRADE NYLFOR.

- PISO SEXTAVADO
- GRAMA ESMERALDA

RUA SÃO ROQUE

IMPLANTAÇÃO

ESCALA 1:250

QUADRO DE ÁREAS	ÁREA
TERRENO	2005,26 m ²
ÁREA TOTAL EDIFICADA	428,00 m ²
ÁREA PERMEÁVEL	1577,00 m ²
TAXA DE OCUPAÇÃO	21 %
COEFICIENTE DE APROVEITAMENTO	0,2134

PREFEITURA MUNICIPAL DE
VIANA

PREFEITO GILSON DANIEL BATISTA

PROJETO ARQUITETÔNICO
CEMITÉRIO VERTICAL

ENDEREÇO: RUA SÃO ROQUE, ARLINDO VILLASCHI, VIANA-ES.

SECRETARIA DE INFRAESTRUTURA E DESENVOLVIMENTO ECONÔMICO E URBANO:

GABRIELA SIQUEIRA DE SOUZA

RESPONSÁVEIS TÉCNICOS:

FERNANDA RODRIGUES DA SILVA

MARCELO MACHADO DE ALMEIDA

PRANCHA 1:1



JUNHO 2018