

PLANTA BAIXA
ESCALA: 1/50

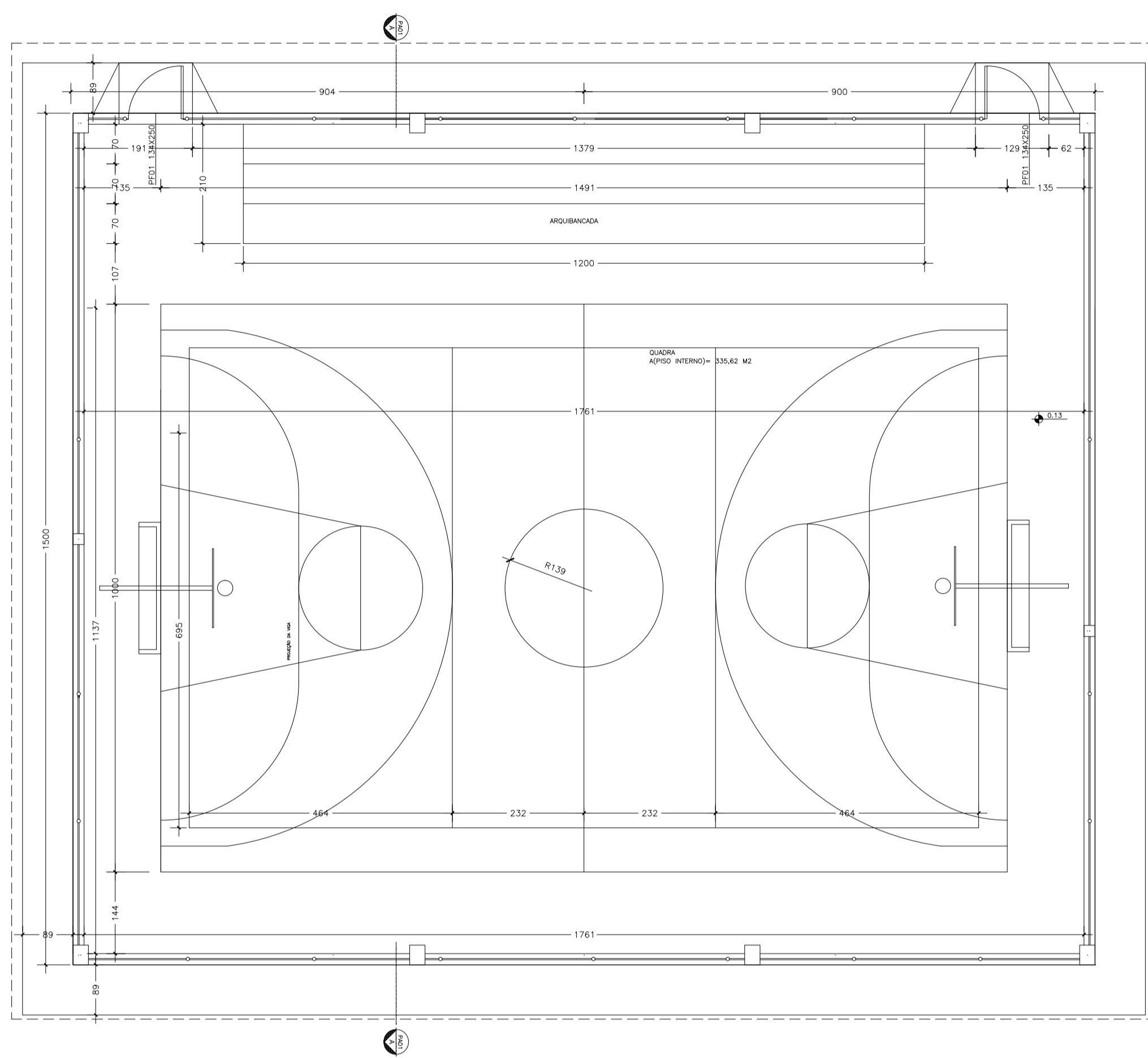

VISTA 02
ESCALA: 1/50

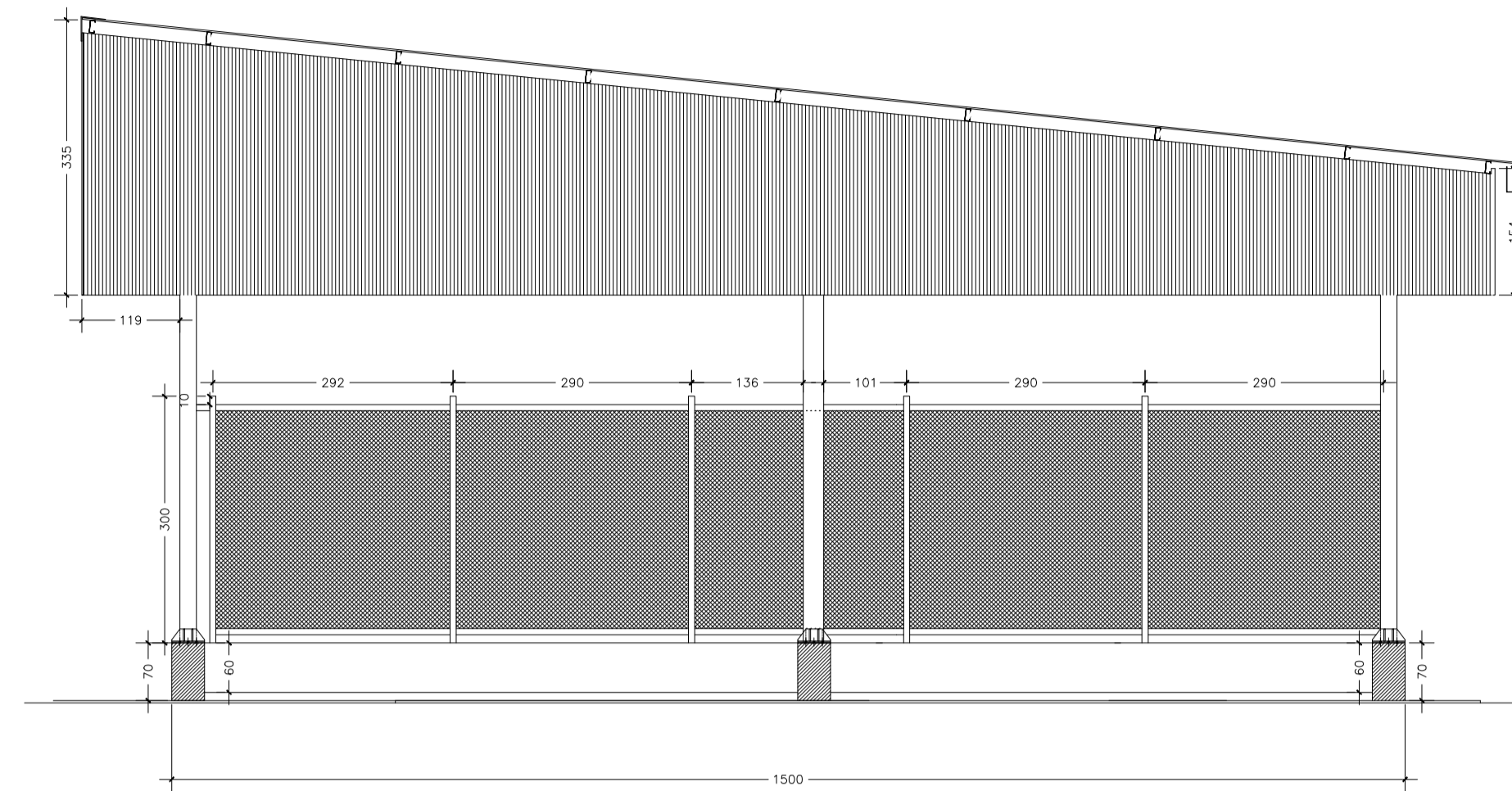

CORTE AA
ESCALA: 1/50

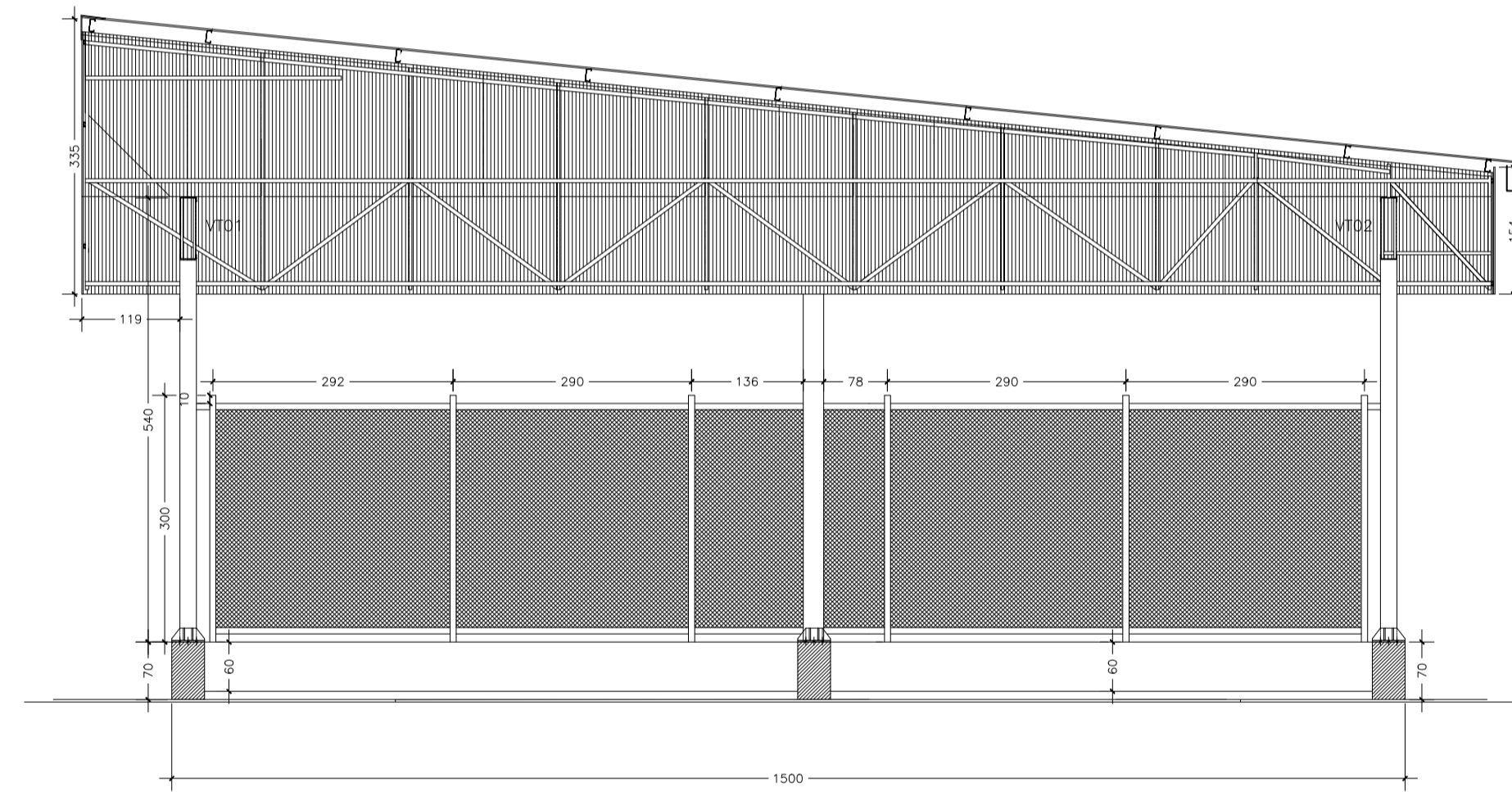

ESPECIFICAÇÕES

- Estrutura metálica constituída por perfis formados a frio, aço estrutural ASTM A-570 G33 E ASTM A-36.
- Preparo de superfície da estrutura metálica para pintura com jateamento de areia, limpeza e aplicação de tinta anti-oxidante (características de primer e acabamento - alta espessura 120 a 200 μ m).
- Cobertura com telha metálica termocônica formada trapezoidal L40 com núcleo de poliuretano 30mm e acabamento em PVC texturizado, na cor branca, pintado nas duas faces.
- Fechamento vertical superior em telha metálica trapezoidal LR-17 esp: 0,5mm na cor azul pintado nas duas faces.
- Alambrado com tela lasangular de arame fio 12, malha 2" resista em PVC, cor azul, com tubo de ferro galvanizado vertical de 2 1/2" e horizontal de 1", inclusive parafusos, pintados com emalga, cor azul, sobre fundo anti-corrosão.
- Piso quadra poliesportiva em concreto 25MPa, camada única esp: 10cm, com arma mínima 1/3 da altura, acabamento super, com rotolizador, juntas com corte e serro diamantado preenchida com morteiro, sobre base solo brita 30%, espessura 5cm e resina endur.
- Pintura do piso da quadra e demarcação em faixas com largura de 8cm e 5cm com tinta a base de epoxi.
- Equipamentos desportivos conforme especificações do SEDU.

VISTA FRONTAL ARQ.
S/ESCALA

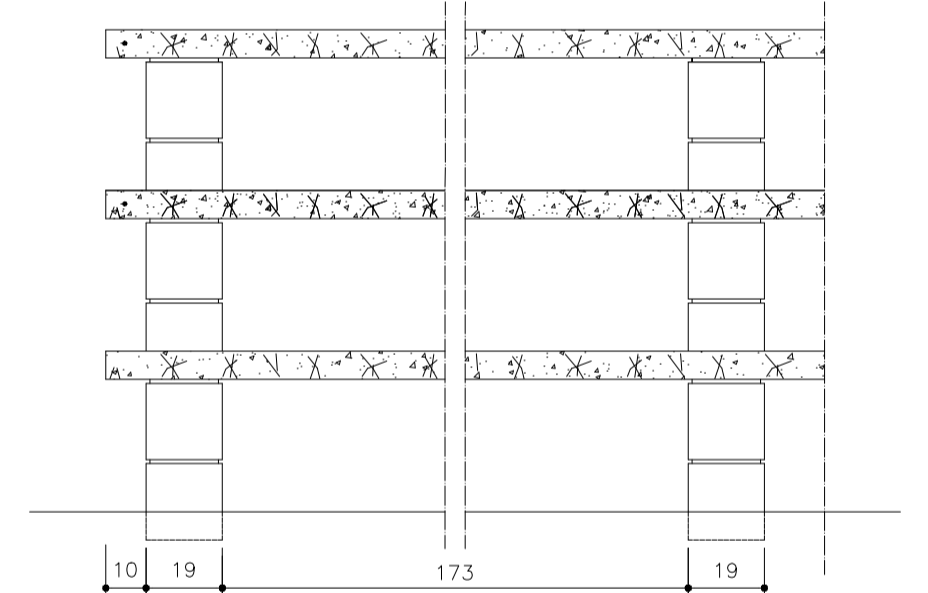

VISTA 01
ESCALA: 1/50

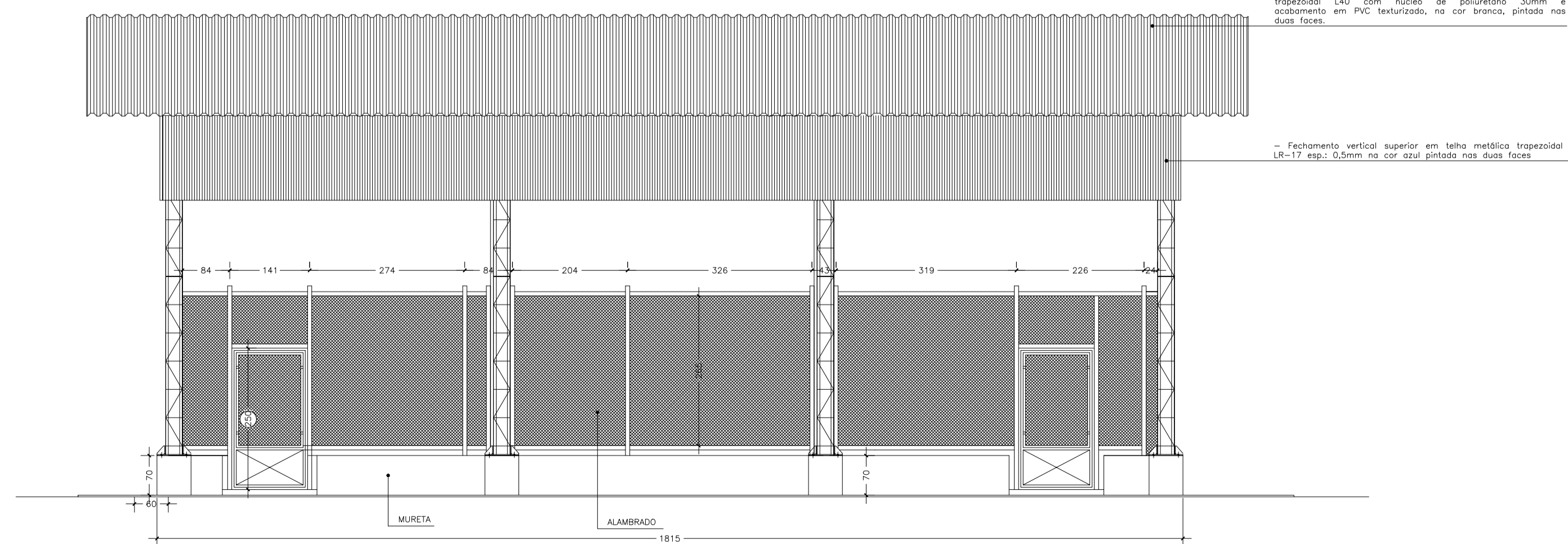

PLANTA BAIXA ARQ.
S/ESCALA

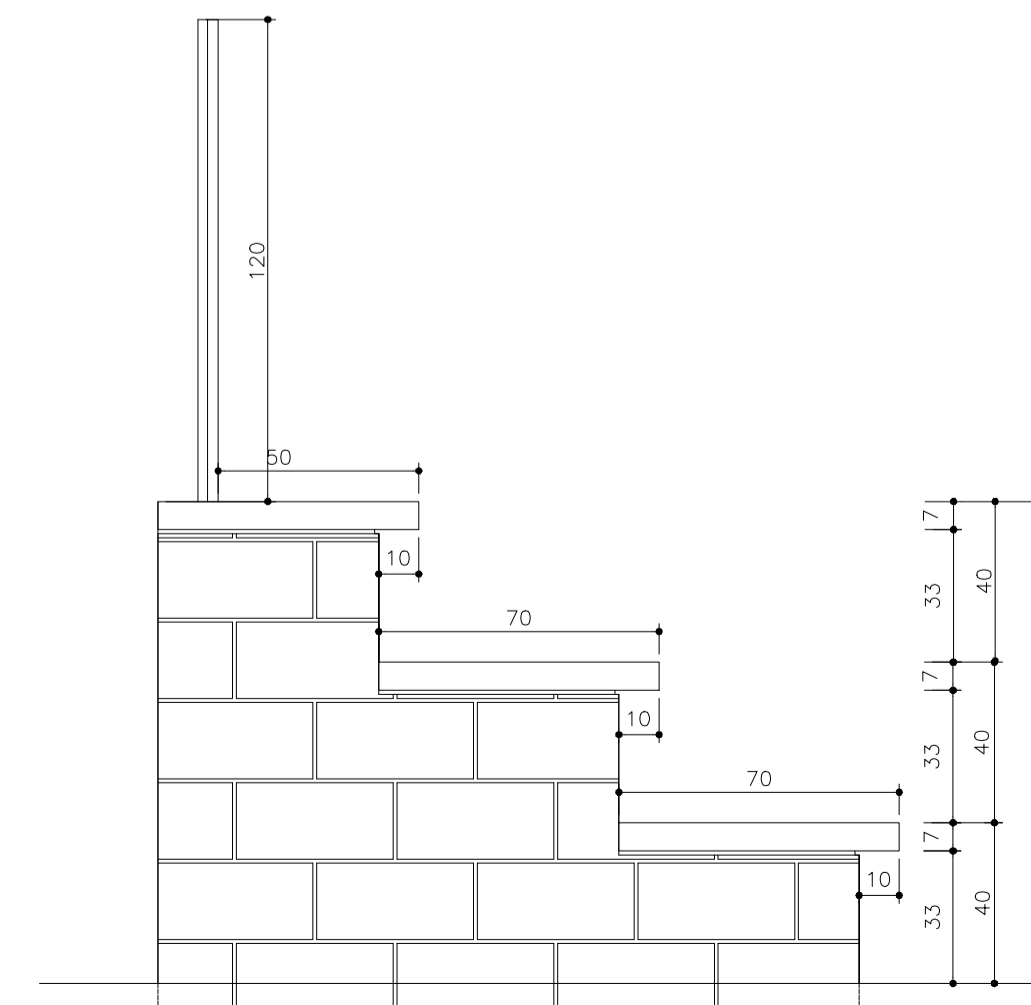

PREFEITURA MUNICIPAL DE VIANA
PREFEITO GILSON DANIEL BATISTA

PROJETO EXECUTIVO DE ENGENHARIA

TÍTULO: PROJETO ARQUITETÔNICO DO ESPAÇO ESPORTIVO COBERTO
LOCAL: Rua Principal, Coxias do Sul, Viana - ES
SECRETARIA DE INFRAESTRUTURA E DESENVOLVIMENTO ECONÔMICO E URBANO

| | | | | |
|--------------------------------|---------|----------|----------|-----------|
| AUTOR DO PROJETO: | CREA: | ESCALA: | FORMATO: | PRIMEIRA: |
| GABRIELA SOUZA DE SOUZA | #844389 | INDICADA | A4 | |
| ENQ MARCELO MACHADO DE ALMEIDA | #844389 | REVISÃO: | DATA: | |
| | | # 0 | ABR/2018 | |

03