

LOCALIZAÇÃO DO ANEXO NO EDIFÍCIO
ESC. 1/250



ACABAMENTOS INTERNOS

1	ESPECIFICAÇÃO ACABAMENTO PISO	CONFORME LISTADO ABAIXO
2	ESPECIFICAÇÃO ACABAMENTO PAREDE	
3	ESPECIFICAÇÃO ACABAMENTO TETO	
A	PISO INDUSTRIAL DE ALTA RESISTÊNCIA (GRANILITE) INCLUSO RODAPÊ	
B	PISO MINERAL ANTICHAMAS ELEVADO	
C	PAREDE COM EMASSAMENTO, PINTURA ANTICHAMAS	
D	PAREDE COM EMASSAMENTO, PINTURA PVA COR A DEFINIR	
E	TETO COM FORRO DE GESSO COM EMASSAMENTO E PINTURA PVA	
F	TETO COM FORRO MINERAL ANTICHAMAS	
OBS: REVESTIMENTO EXTERNO SERÁ EMASSAMENTO COM PINTURA ACRILICA A DEFINIR		

ESQUADRIAS

JANELAS E BÁSCULAS	LarguraXAltura/Peitoril
J1: JANELA COM 2 FOLHAS DE MADEIRA, SENDO 1 DE ABRIR -165X100/110CM	
PORTAS	LarguraXAltura
P1: PORTAS DE MADEIRA EM CARVALHO NATURAL - 80X210	
P2: PORTA DE ABRIR TIPO CORTA-FOGO - 90X210	

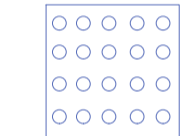
LEGENDA

-  PISO PODOTÁTIL EM BORRACHA "DIRECIONAL"
- 20 x 20 cm - 260 unidades
-  PISO PODOTÁTIL EM BORRACHA "ALERTA"
- 20 x 20 cm - 190 unidades
-  PISO PODOTÁTIL EM BORRACHA "ALERTA"
- 20 x 20 cm - 190 unidades

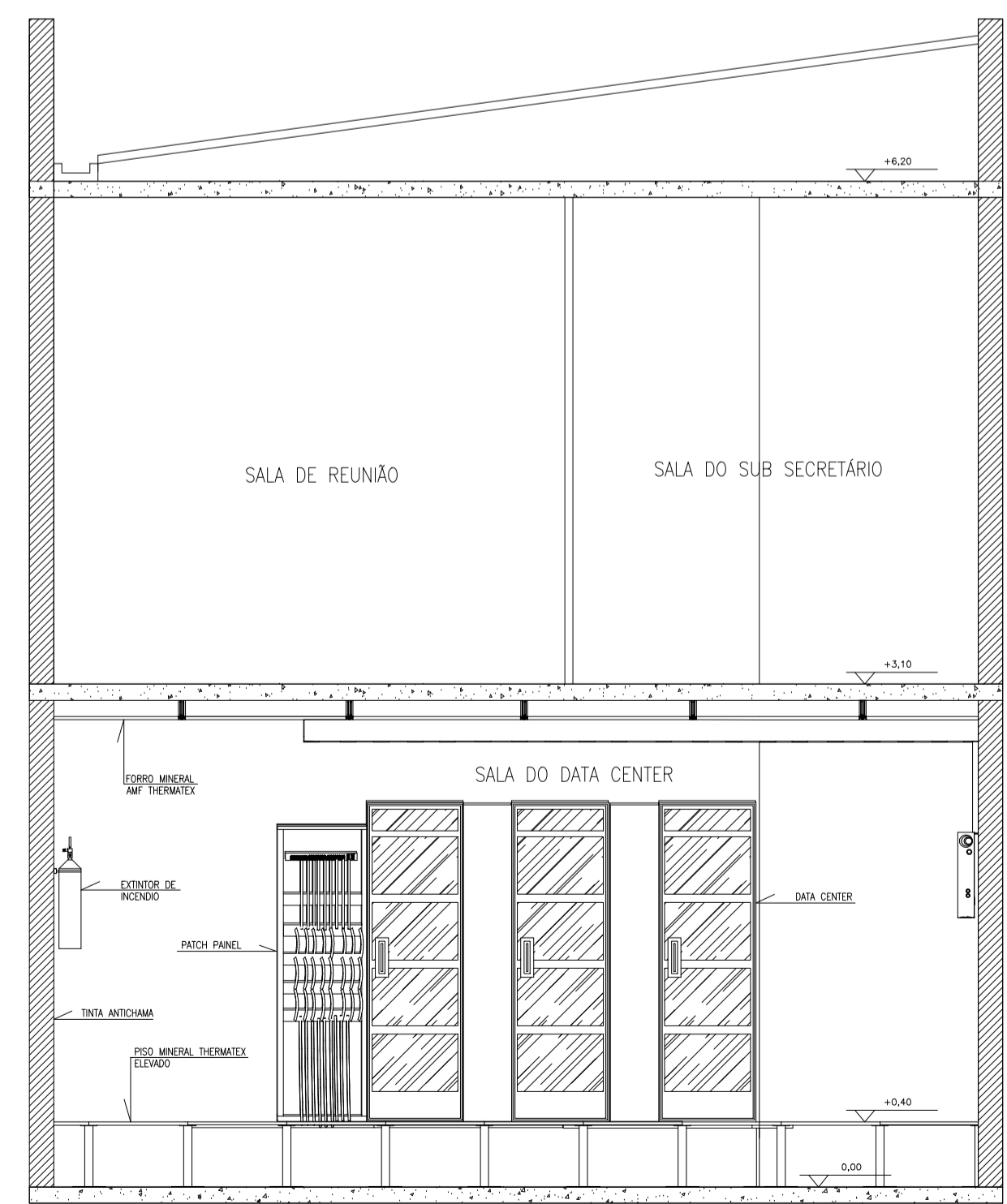

CORTE AA
ESC. 1/75

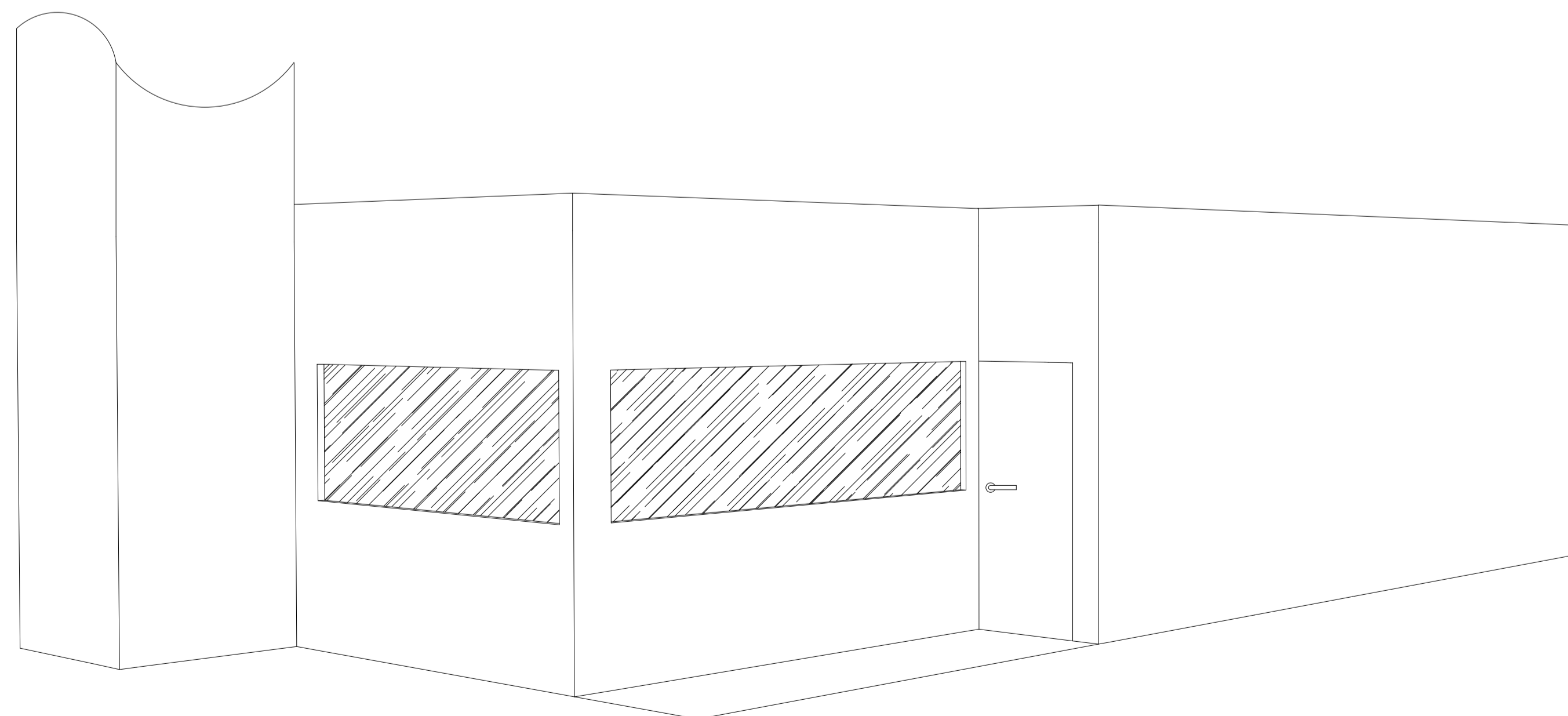

PERSPECTIVA SEGUNDO PAVIMENTO
S / ESC.

PROJETO ARQUITETÔNICO

 PREFEITURA MUNICIPAL DE VIANA
PREFEITO GILSON DANIEL BATISTA

SECRETÁRIO DE OBRA:
GABRIELA SIQUEIRA DE SOUZA

AUTOR DO PROJETO E RESPONSÁVEL TÉCNICO:
MARCOS FELIPE DA COSTA

PERSPECTIVA, CORTE E LOCALIZAÇÃO

LOCAL: Bairro Viana, VIANA - ES	ESCALA: INDICADA
OBRA: IMPLANTAÇÃO DO ANEXO DO PRÉDIO DA PREFEITURA	PRANCHA: 2/2
DATA: 24/11/2017	DESENHO: Marcelo Machado de Almeida