

- Notas:
- 01- Dimensões em metros, exceto quando indicado
 - 02- As cotas prevalecem sobre o desenho
 - 03- Verificar medidas no local
 - 04- Todas as paredes não cotadas são de 15cm

QUADRO DE ÁREAS		
Local	ÁREA EXISTENTE	ÁREA CONSTRUÍDA
1º. Pav. Térreo	8796.80m ²	1292.85m ²
TOTAL	8796.80m²	1330.94m²
CATEGORIA DE USO: COMERCIAL		
ÁREA DO LOTE	8796.80m ²	
ÁREA OCUPADA	1292.85m ²	
TAXA DE OCUPAÇÃO	14.70%	
ÁREA PERMEÁVEL	7503.95m ²	
TAXA DE PERMEABILIDADE	85.30%	
ÁREA CONSTRUÍDA P/ (T.U.)	1330.94m ²	
TAXA DE UTILIZAÇÃO (T.U.)	15.13%	



PREFEITURA MUNICIPAL DE VIANA

Secretaria de Obras, Desenvolvimento
Econômico e Urbano

Projeto: **ARQUITETÔNICO**

Endereço: Avenida Espírito Santo, Bairro Arlindo Villaschi, Viana-ES

Secretaria de Obras, Desenvolvimento
Econômico e Urbano:

GABRIELA SIQUEIRA DE SOUZA

Autor do Projeto:

ENG. MARCELO MACHADO DE ALMEIDA CREA-ES:0046785/D

Co. Autor do Projeto:

ENG. FERNANDA RODRIGUES DA SILVA CREA-ES:030888/D

Conteúdo desta prancha: **MAPA DE LOCALIZAÇÃO E PLANTA DE SITUAÇÃO**

Data: 29 DE MARÇO 2019

Escala: Indicada

Revisão:
R1

Prancha Nº
01/14

Data	Descrição:	Responsável:

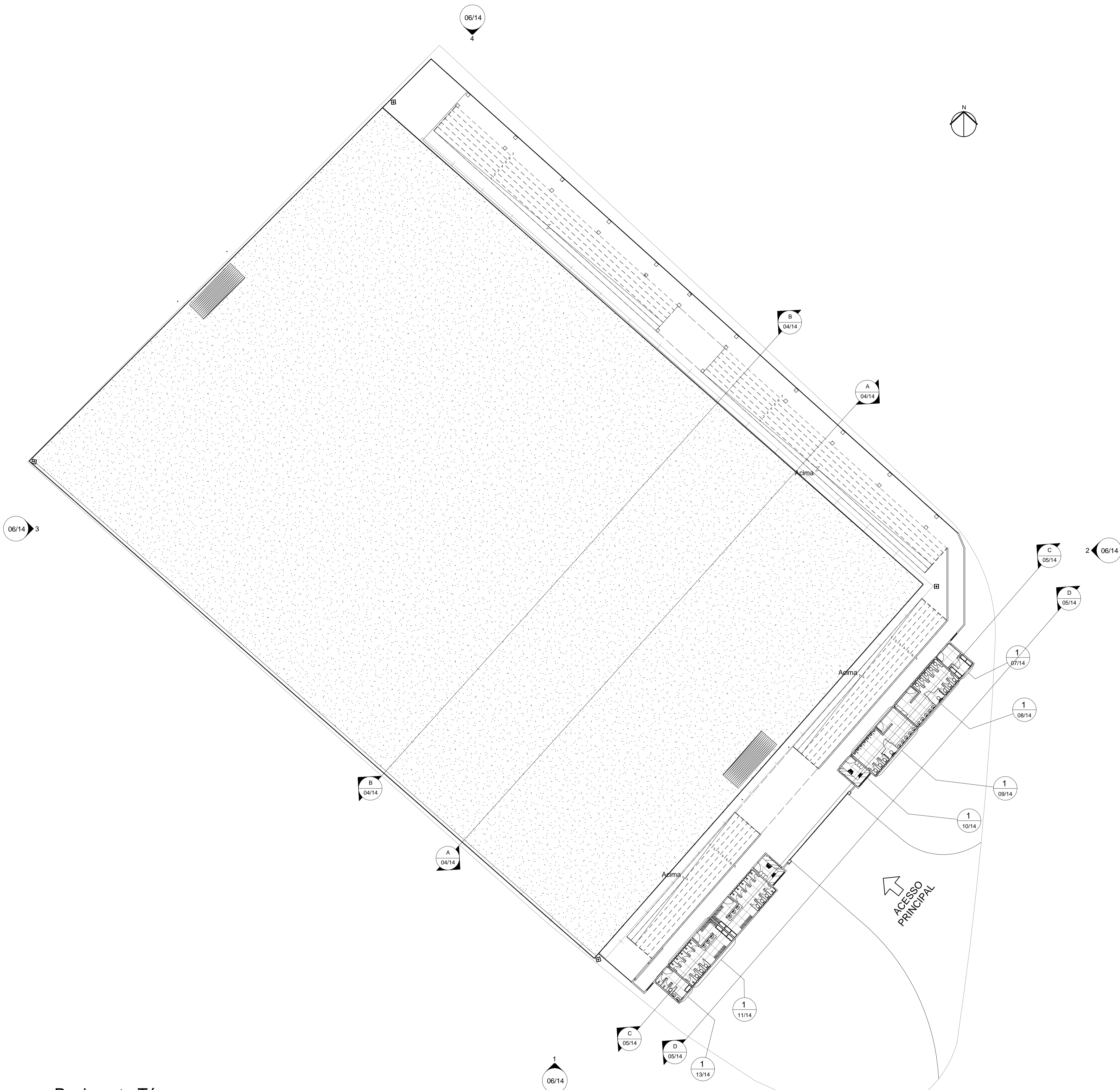

- Notas:
- 01- Dimensões em metros, exceto quando indicado
 - 02- As cotas prevalecem sobre o desenho
 - 03- Verificar medidas no local
 - 04- Todas as paredes não cotadas são de 15cm

Quadro de Esquadrias - Janelas				
Tipo	Largura	Altura	Peitoril	Quantidade
J1	0.60	0.60	2.10	39
J2	2.00	1.00	0.90	2

Quadro de Esquadrias - Portas			
Tipo	Largura	Altura	Quantidade
P1	0.60	1.80	32
P2	0.90	1.80	2
P3	0.90	2.10	13
P4	1.00	2.50	1

QUADRO DE ÁREAS	
Local	ÁREA CONSTRUÍDA
1º. Pav. Térreo	1292.85m²
TOTAL	1330.94m²
CATEGORIA DE USO: COMERCIAL	
ÁREA DO LOTE	8796.80m²
ÁREA OCUPADA	1292.85m²
TAXA DE OCUPAÇÃO	14.70%
ÁREA PERMEÁVEL	7503.95m²
TAXA DE PERMEABILIDADE	85.30%
ÁREA CONSTRUÍDA P/ (T.U.)	1330.94m²
TAXA DE UTILIZAÇÃO (T.U.)	15.13%

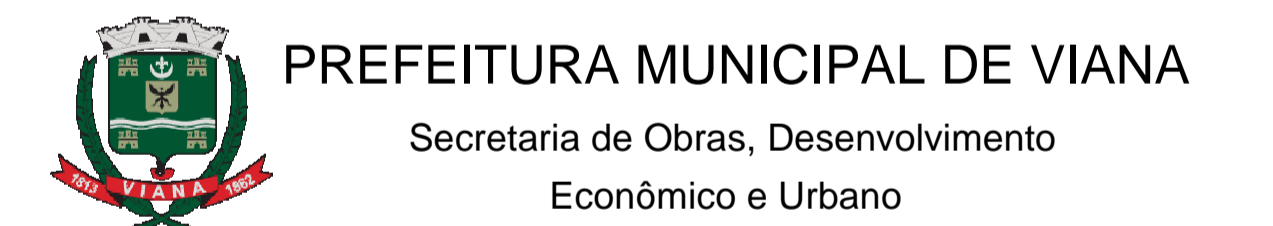

PREFEITURA MUNICIPAL DE VIANA
 Secretaria de Obras, Desenvolvimento
 Econômico e Urbano

Projeto: **ARQUITETÔNICO**

Endereço: Avenida Espírito Santo, Bairro Arlindo Villaschi, Viana-ES

Secretária de Obras, Desenvolvimento
 Econômico e Urbano:

 GABRIELA SIQUEIRA DE SOUZA

Autor do Projeto:

 ENG. MARCELO MACHADO DE ALMEIDA CREA-ES:0046785/D

Co. Autor do Projeto:

 ENG. FERNANDA RODRIGUES DA SILVA CREA-ES:030888/D

Conteúdo desta prancha: **PLANTA BAIXA DO PAVIMENTO TERREO**

Data: 29 DE MARÇO 2019 Escala: Indicada

Revisão: **R1** Prancha Nº **02/14**

Data	Descrição:	Responsável:

1 Pavimento Térreo
 1 : 250

- Notas:
- 01- Dimensões em metros, exceto quando indicado
 - 02- As cotas prevalecem sobre o desenho
 - 03- Verificar medidas no local
 - 04- Todas as paredes não cotadas são de 15cm

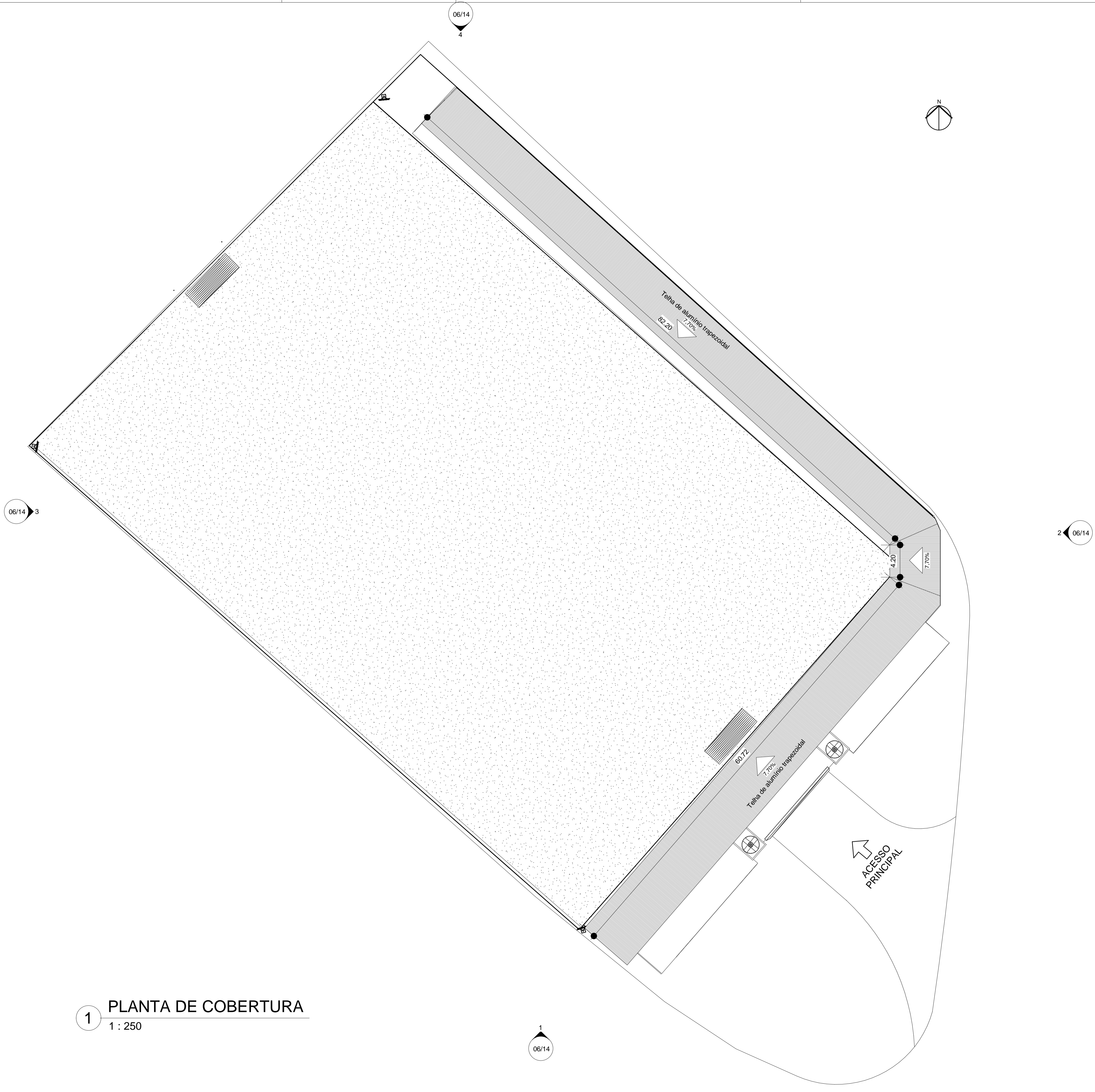

1 PLANTA DE COBERTURA
1 : 250



PREFEITURA MUNICIPAL DE VIANA
Secretaria de Obras, Desenvolvimento
Econômico e Urbano

Projeto: **ARQUITETÔNICO**

Endereço: Avenida Espírito Santo, Bairro Arlindo Villaschi, Viana-ES

Secretaria de Obras, Desenvolvimento
Econômico e Urbano: _____
GABRIELA SIQUEIRA DE SOUZA

Autor do Projeto: _____
ENG. MARCELO MACHADO DE ALMEIDA CREA-ES:0046785/D

Co. Autor do Projeto: _____
ENG. FERNANDA RODRIGUES DA SILVA CREA-ES:030888/D

Conteúdo desta prancha: PLANTA DE COBERTURA

Data: 29 DE MARÇO 2019 Escala: Indicada

Revisão: **R1** Prancha Nº **03/14**

Data	Descrição:	Responsável:

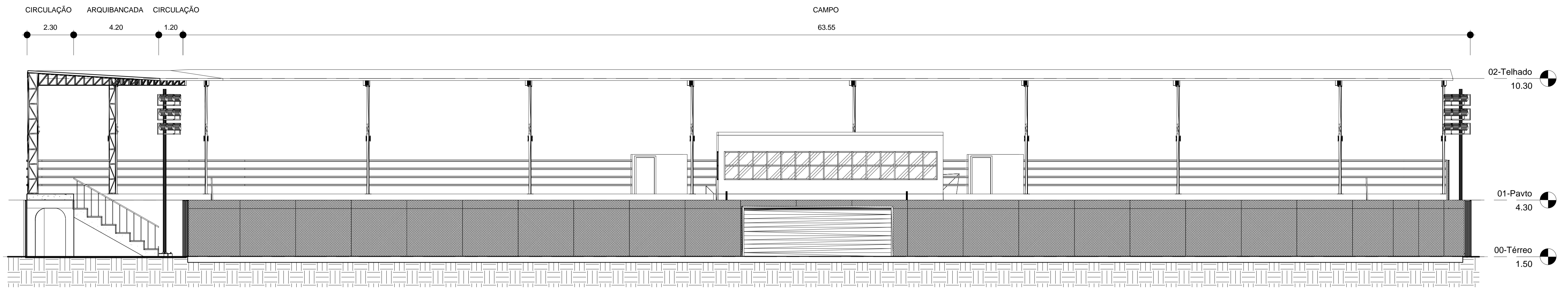

A CORTE AA
1 : 100

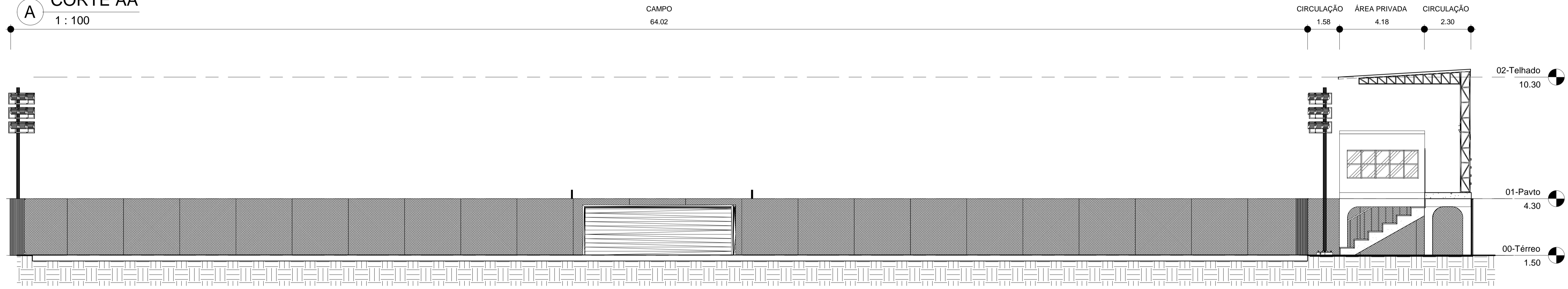

B CORTE BB
1 : 100

- Notas:
- 01- Dimensões em metros, exceto quando indicado
 - 02- As cotas prevalecem sobre o desenho
 - 03- Verificar medidas no local
 - 04- Todas as paredes não cotadas são de 15cm

Quadro de Esquadrias - Janelas				
Tipo	Largura	Altura	Peitoril	Quantidade
J1	0.60	0.60	2.10	39
J2	2.00	1.00	0.90	2

Quadro de Esquadrias - Portas			
Tipo	Largura	Altura	Quantidade
P1	0.60	1.80	32
P2	0.90	1.80	2
P3	0.90	2.10	13
P4	1.00	2.50	1

Projeto: **ARQUITETÔNICO**

Endereço: Avenida Espírito Santo, Bairro Arlindo Villaschi, Viana-ES

Secretaria de Obras, Desenvolvimento Econômico e Urbano:
GABRIELA SIQUEIRA DE SOUZA

Autor do Projeto:
ENG. MARCELO MACHADO DE ALMEIDA CREA-ES:0046785/D

Co. Autor do Projeto:
ENG. FERNANDA RODRIGUES DA SILVA CREA-ES:030888/D

Conteúdo desta prancha: CORTE AA E BB

Data: 29 DE MARÇO 2019 Escala: Indicada
Revisão: R1 Prancha Nº 04/14

Data	Descrição:	Responsável:

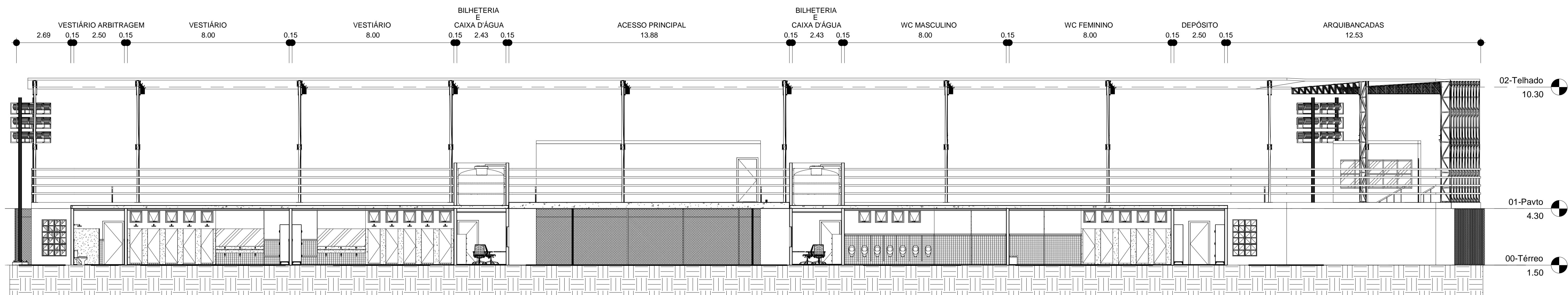

C CORTE CC
1 : 100

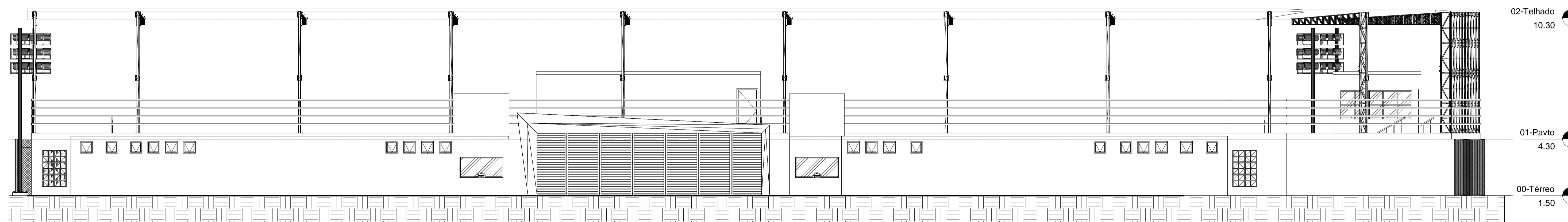

D CORTE DD
1 : 100

Notas:

- 01- Dimensões em metros, exceto quando indicado
- 02- As cotas prevalecem sobre o desenho
- 03- Verificar medidas no local
- 04- Todas as paredes não cotadas são de 15cm

Quadro de Esquadrias - Janelas				
Tipo	Largura	Altura	Peitoril	Quantidade
J1	0.60	0.60	2.10	39
J2	2.00	1.00	0.90	2

Quadro de Esquadrias - Portas			
Tipo	Largura	Altura	Quantidade
P1	0.60	1.80	32
P2	0.90	1.80	2
P3	0.90	2.10	13
P4	1.00	2.50	1



PREFEITURA MUNICIPAL DE VIANA
Secretaria de Obras, Desenvolvimento
Econômico e Urbano

Projeto: **ARQUITETÔNICO**

Endereço: Avenida Espírito Santo, Bairro Arlindo Villaschi, Viana-ES

Secretaria de Obras, Desenvolvimento
Econômico e Urbano:

GABRIELA SIQUEIRA DE SOUZA

Autor do Projeto:

ENG. MARCELO MACHADO DE ALMEIDA CREA-ES:0046785/D

Co. Autor do Projeto:

ENG. FERNANDA RODRIGUES DA SILVA CREA-ES:030888/D

Conteúdo desta prancha: CORTE CC E DD

Data: 29 DE MARÇO 2019

Escala: Indicada

Revisão:
R1

Prancha Nº
05/14

Data	Descrição:	Responsável:

Notas:

- 01- Dimensões em metros, exceto quando indicado
- 02- As cotas prevalecem sobre o desenho
- 03- Verificar medidas no local
- 04- Todas as paredes não cotadas são de 15cm

Quadro de Esquadrias - Janelas				
Tipo	Largura	Altura	Peitoril	Quantidade
J1	0,60	0,60	2,10	39
J2	2,00	1,00	0,90	2

Quadro de Esquadrias - Portas			
Tipo	Largura	Altura	Quantidade
P1	0,60	1,80	32
P2	0,90	1,80	2
P3	0,90	2,10	13
P4	1,00	2,50	1

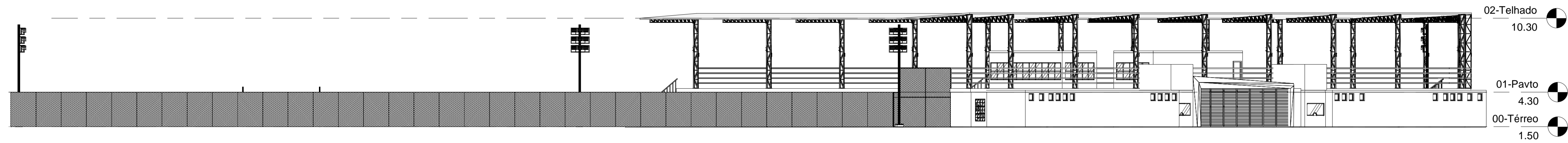

1 FACHADA FRONTAL
1 : 200

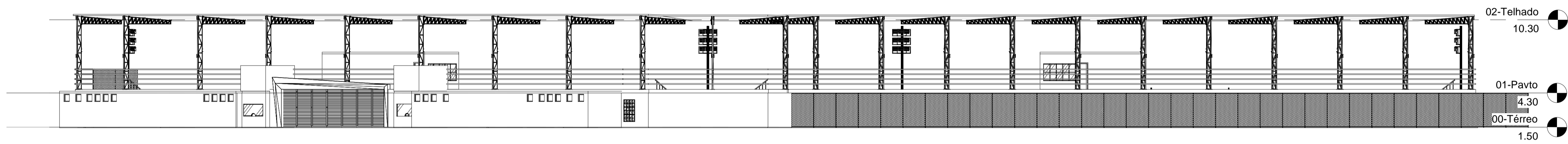

2 LATERAL DIREITA
1 : 200

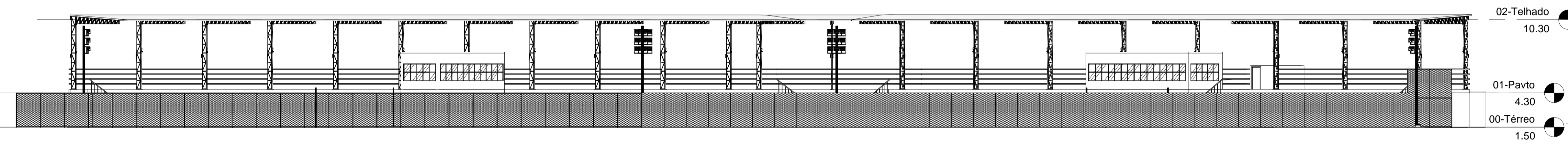

3 LATERAL ESQUERDA
1 : 200

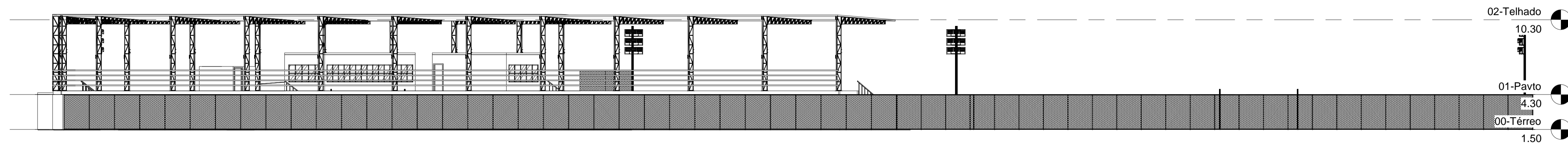

4 Fundos
1 : 200



PREFEITURA MUNICIPAL DE VIANA
Secretaria de Obras, Desenvolvimento
Econômico e Urbano

Projeto: **ARQUITETÔNICO**

Endereço: Avenida Espírito Santo, Bairro Arlindo Villaschi, Viana-ES

Secretaria de Obras, Desenvolvimento
Econômico e Urbano:

GABRIELA SIQUEIRA DE SOUZA

Autor do Projeto:

ENG. MARCELO MACHADO DE ALMEIDA CREA-ES:0046785/D

Co. Autor do Projeto:

ENG. FERNANDA RODRIGUES DA SILVA CREA-ES:030888/D

Conteúdo desta prancha: FACHADAS

Data: 29 DE MARÇO 2019

Escala: Indicada

Revisão:
R1

Prancha Nº
06/14

Data	Descrição:	Responsável:

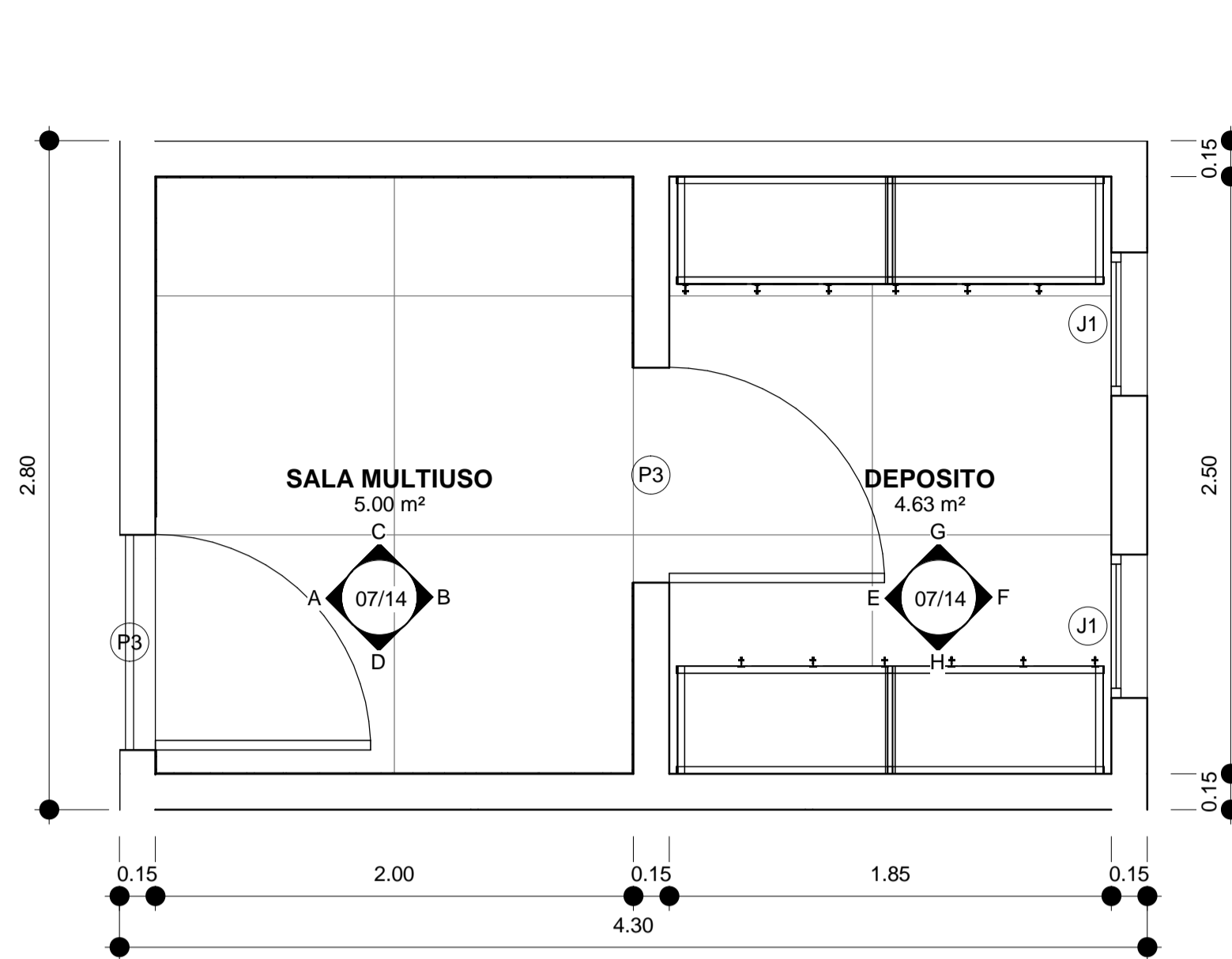

1 S. MULTIUSO/DEPÓSITO
1 : 25

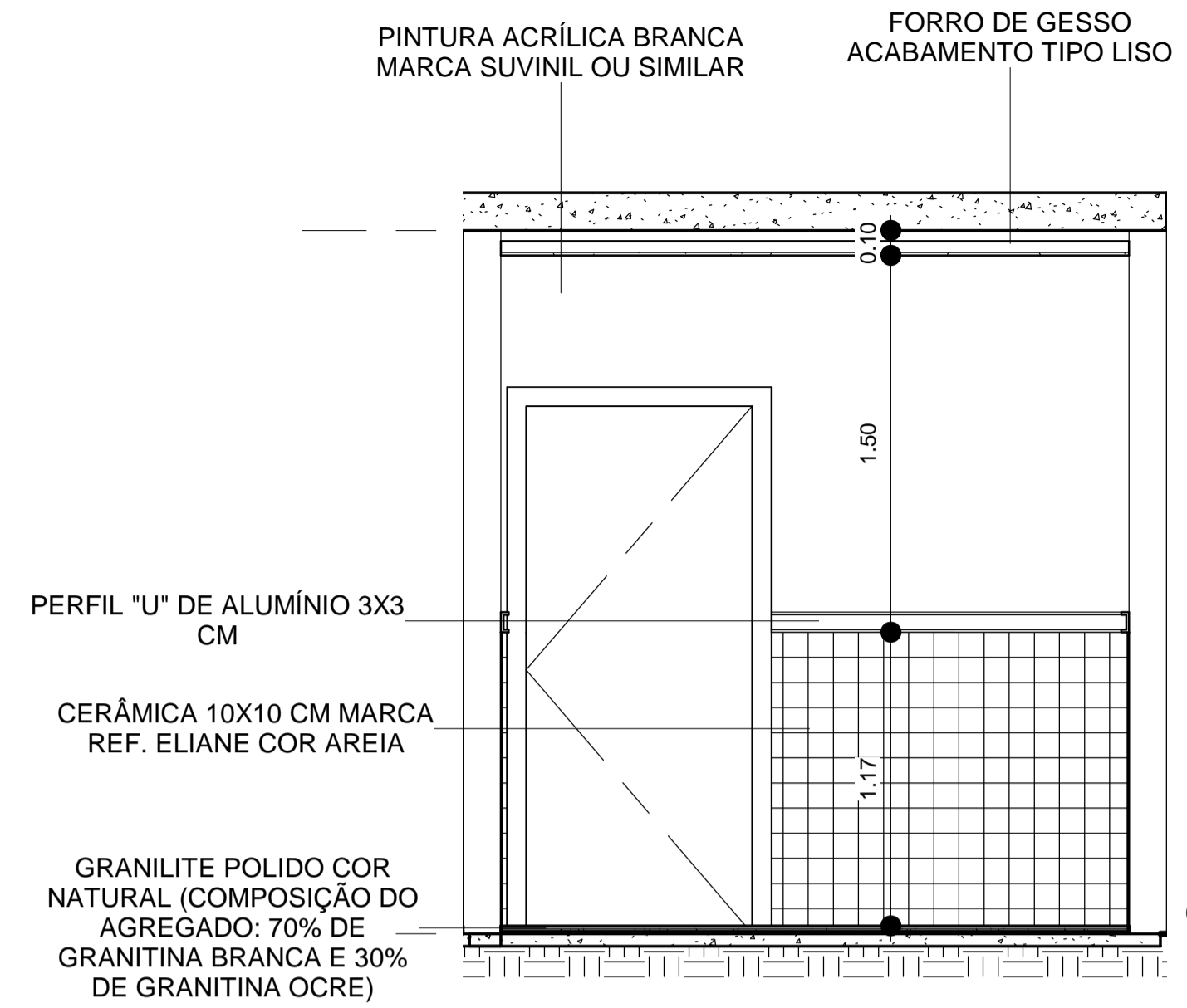

A S. MULTIUSO A
1 : 25

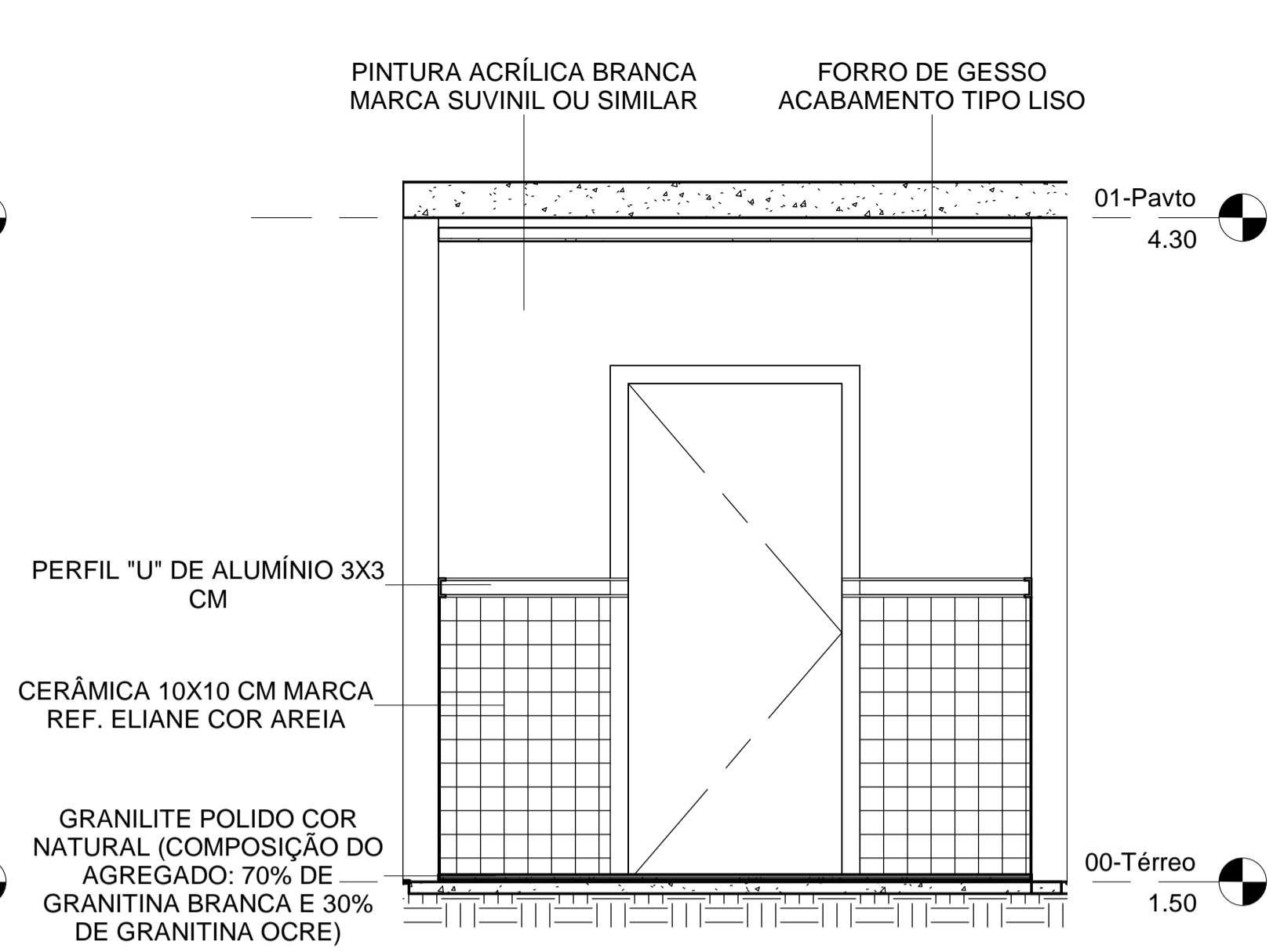

B S. MULTIUSO B
1 : 25

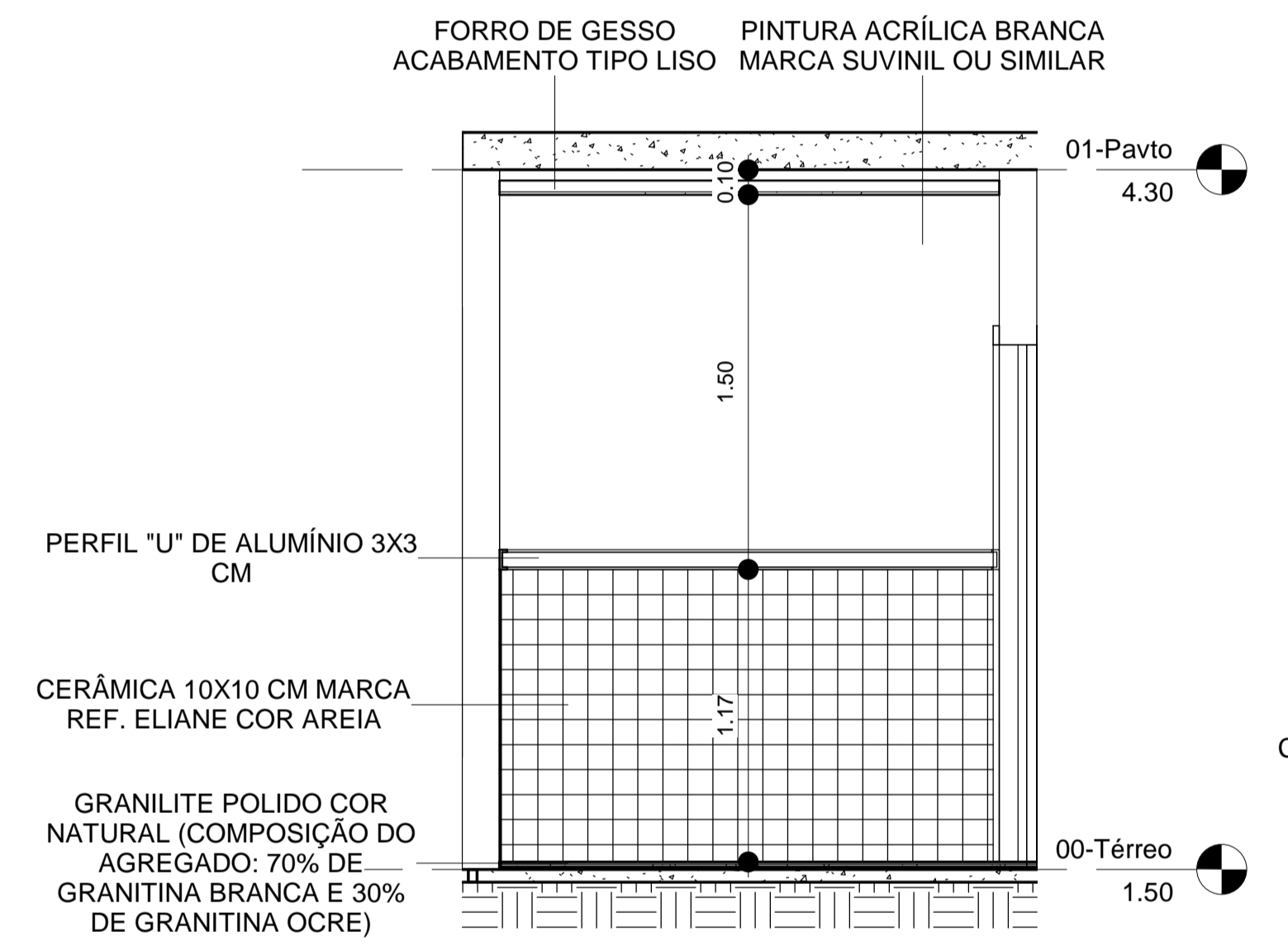

C S. MULTIUSO C
1 : 25



D S. MULTIUSO D
1 : 25

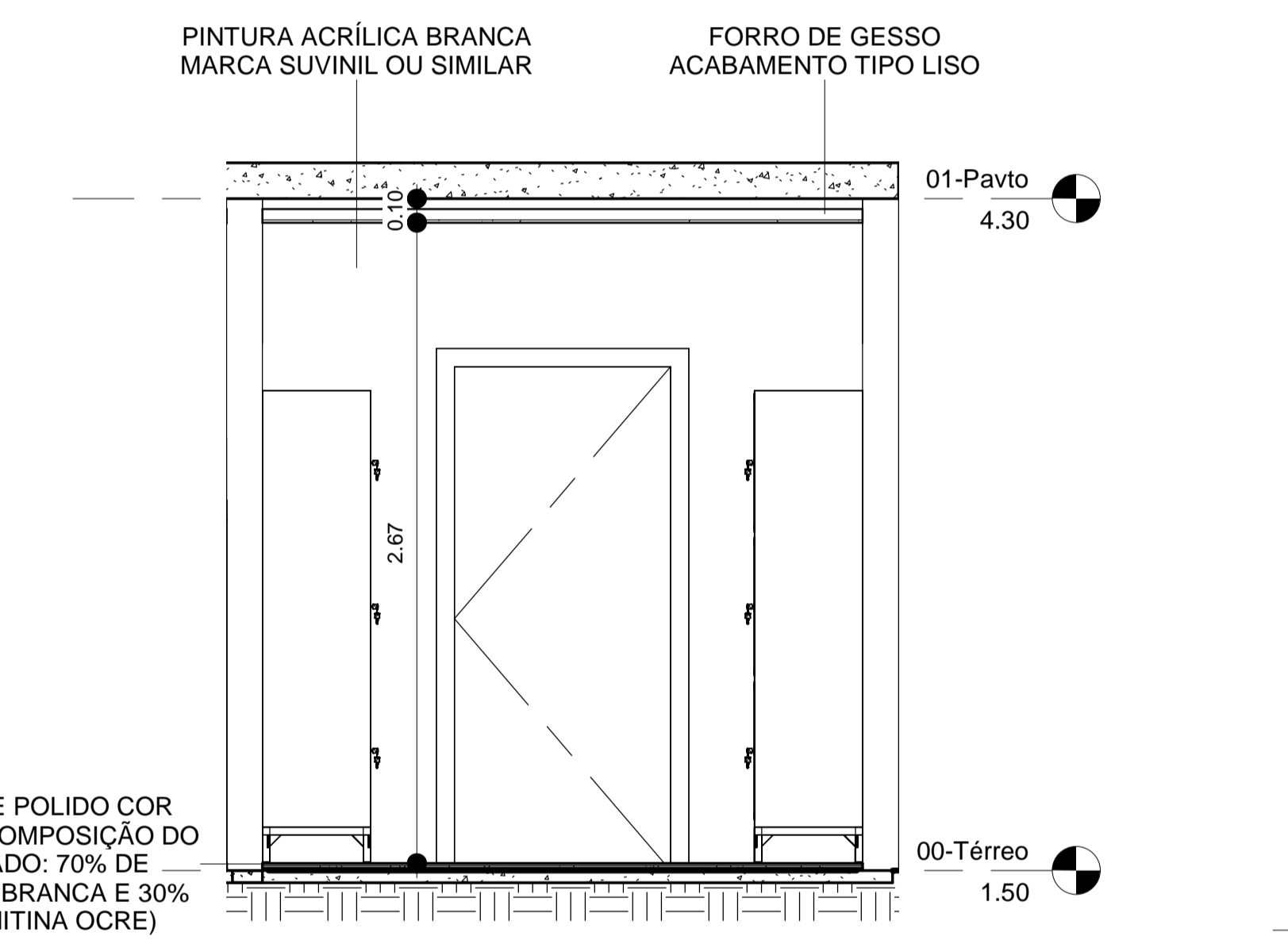

E DEPÓSITO E
1 : 25

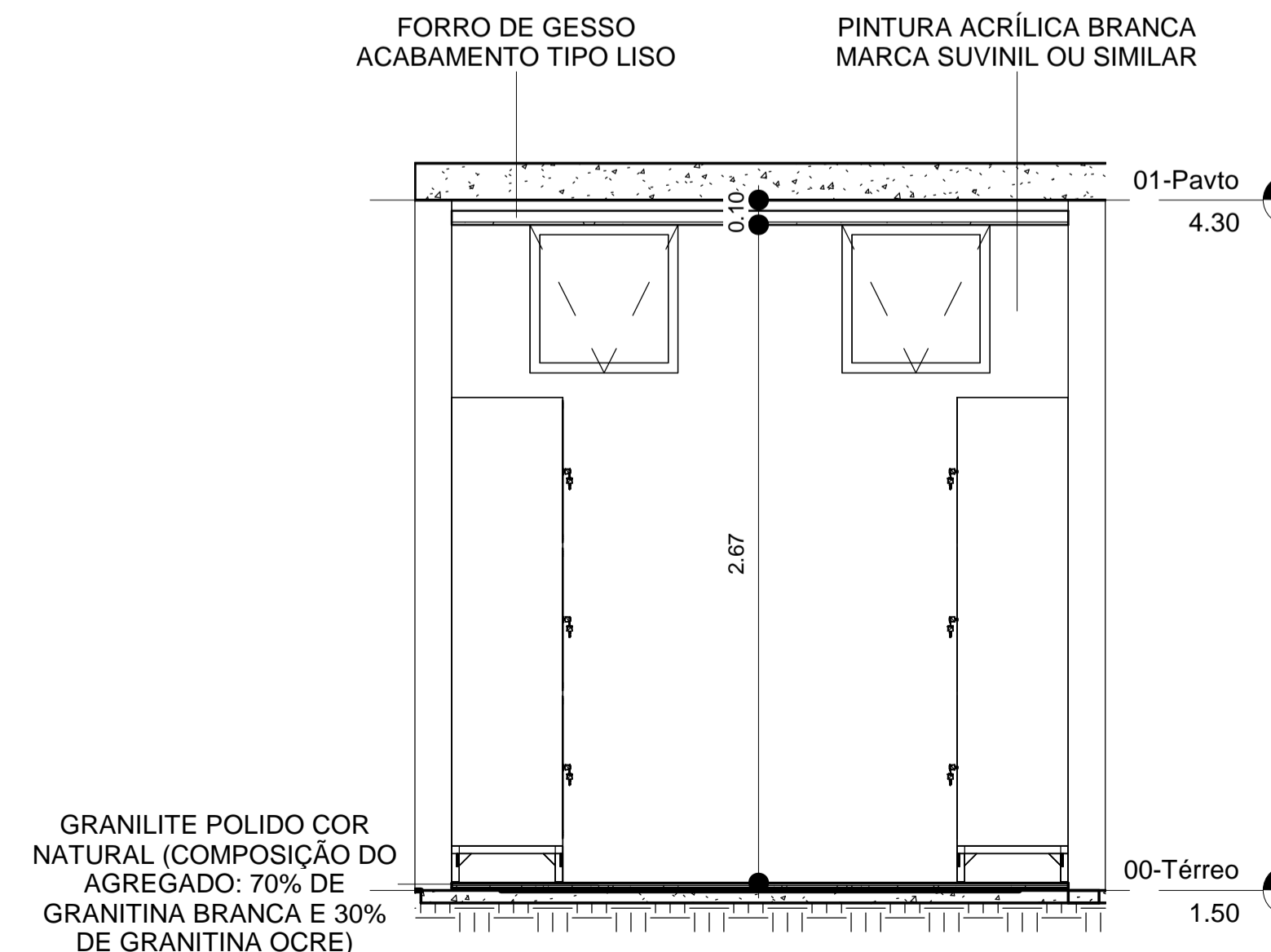

F DEPÓSITO F
1 : 25

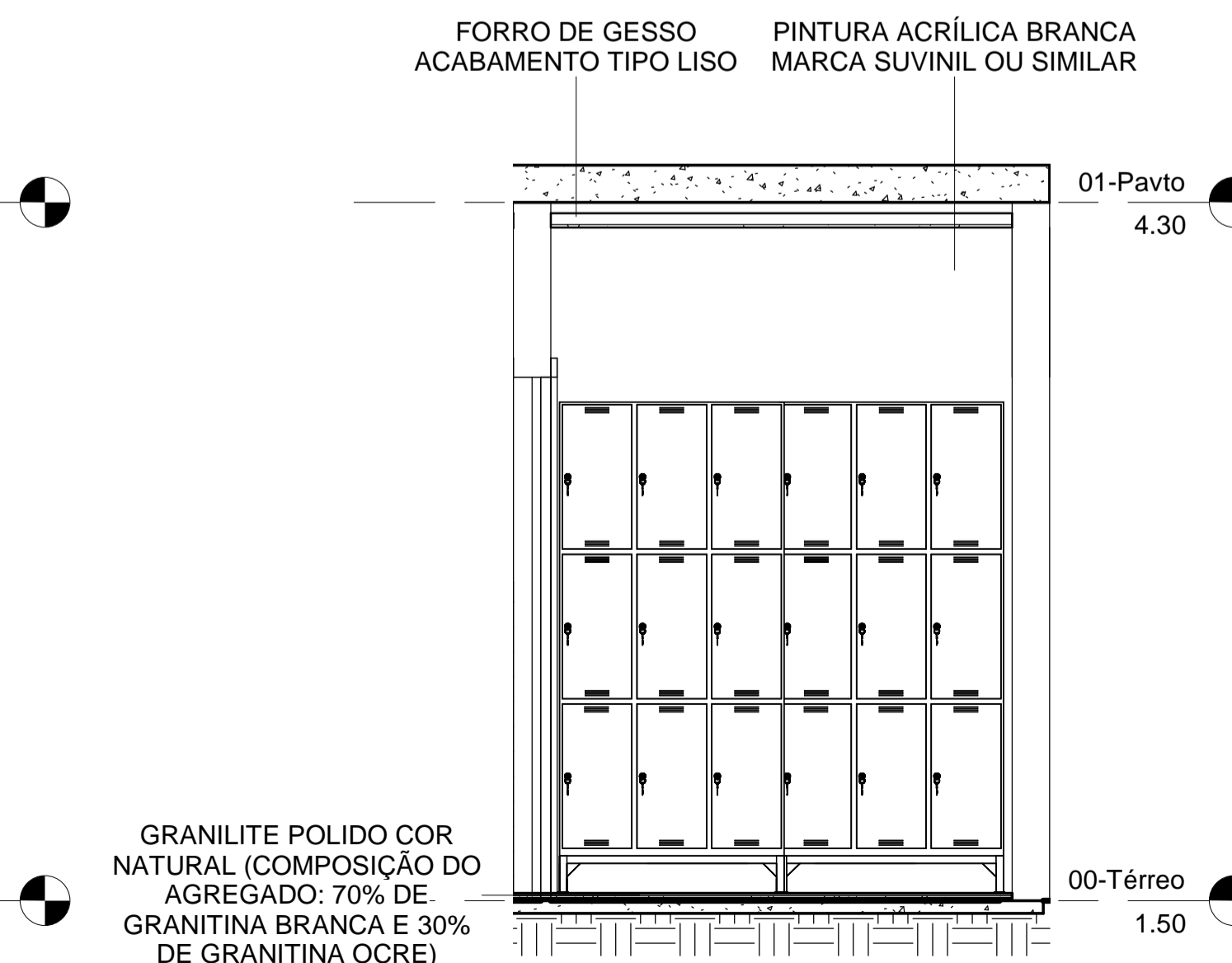

G DEPÓSITO G
1 : 25

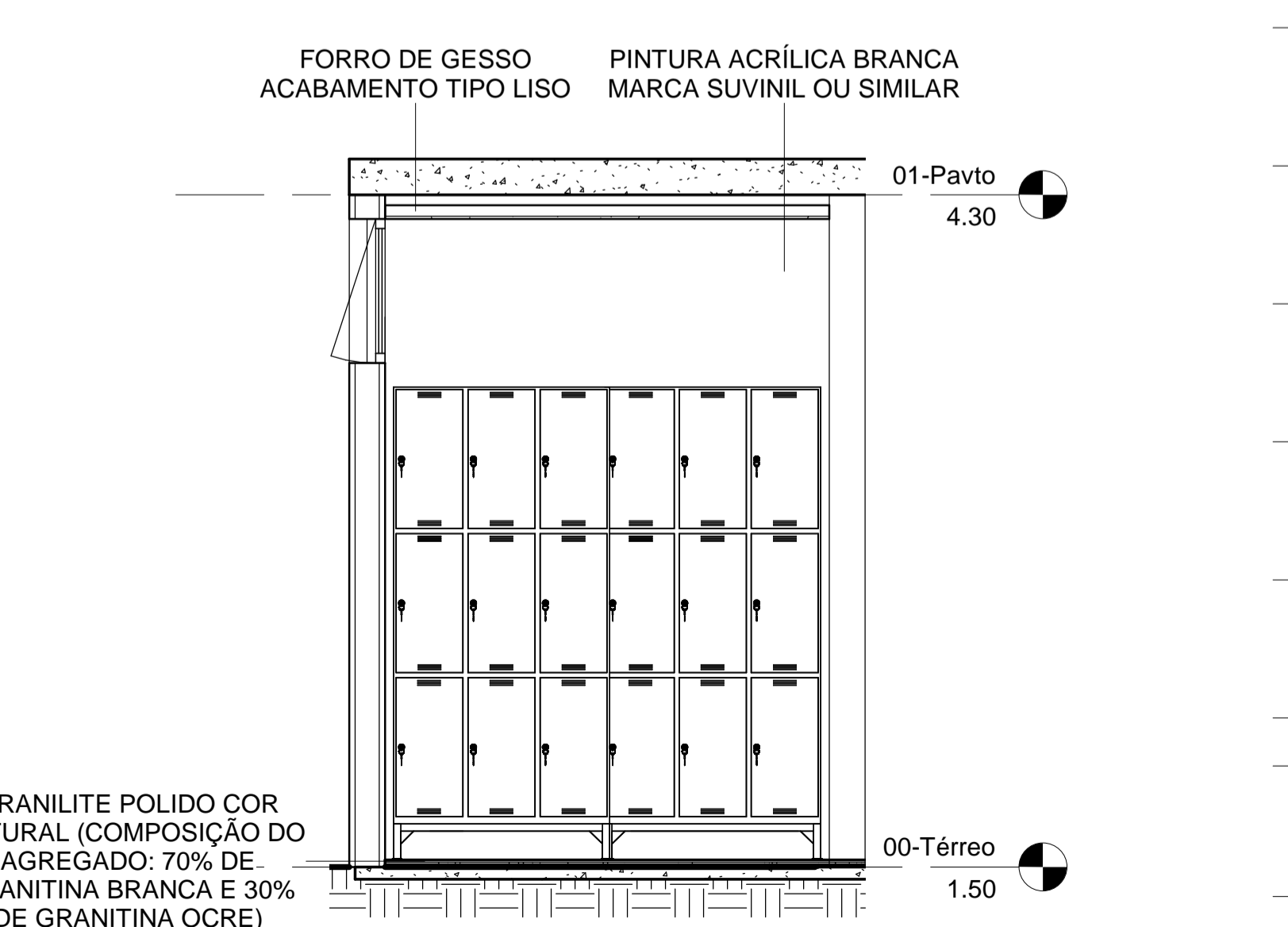

H DEPÓSITO H
1 : 25

Notas:
01- Dimensões em metros, exceto quando indicado
02- As cotas prevalecem sobre o desenho
03- Verificar medidas no local
04- Todas as paredes não cotadas são de 15cm

Quadro de Esquadrias - Janelas				
Tipo	Largura	Altura	Peitoril	Quantidade
J1	0.60	0.60	2.10	39
J2	2.00	1.00	0.90	2

Quadro de Esquadrias - Portas			
Tipo	Largura	Altura	Quantidade
P1	0.60	1.80	32
P2	0.90	1.80	2
P3	0.90	2.10	13
P4	1.00	2.50	1

PREFEITURA MUNICIPAL DE VIANA
Secretaria de Obras, Desenvolvimento Econômico e Urbano

Projeto: **ARQUITETÔNICO**

Endereço: Avenida Espírito Santo, Bairro Arlindo Villaschi, Viana-ES

Secretaria de Obras, Desenvolvimento Econômico e Urbano:

GABRIELA SIQUEIRA DE SOUZA

Autor do Projeto:

ENG. MARCELO MACHADO DE ALMEIDA CREA-ES:0046785/D

Co. Autor do Projeto:

ENG. FERNANDA RODRIGUES DA SILVA CREA-ES:030888/D

Conteúdo desta prancha: PLATA BAIXA DA SALA DE MULTIUSO E VISTAS A,B,C,D,E,F,G e H

Data: 29 DE MARÇO 2019

Escala: Indicada

Revisão: R1

Prancha Nº 07/14

Data	Descrição:	Responsável:

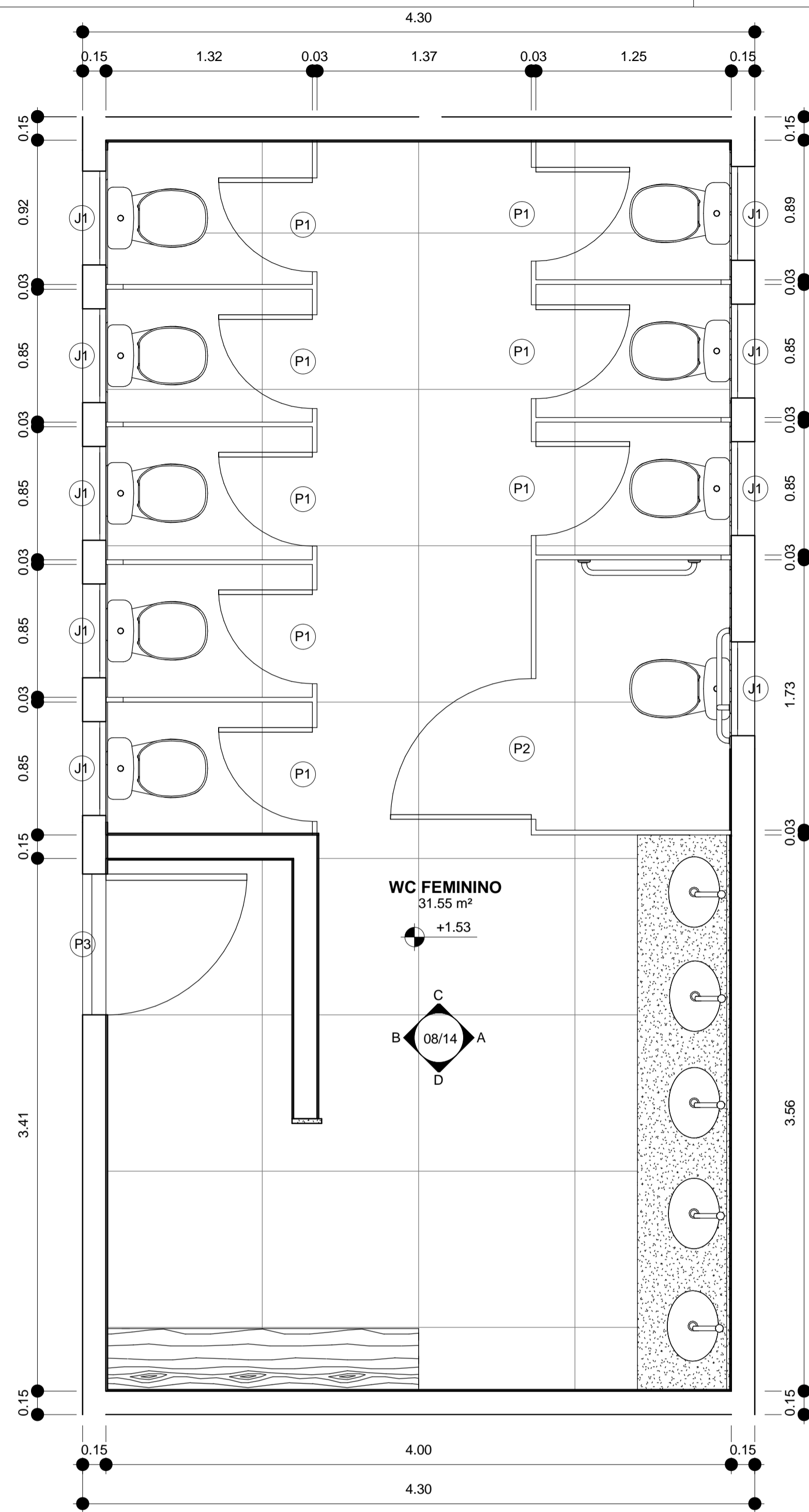

1 WC FEMININO
1 : 25

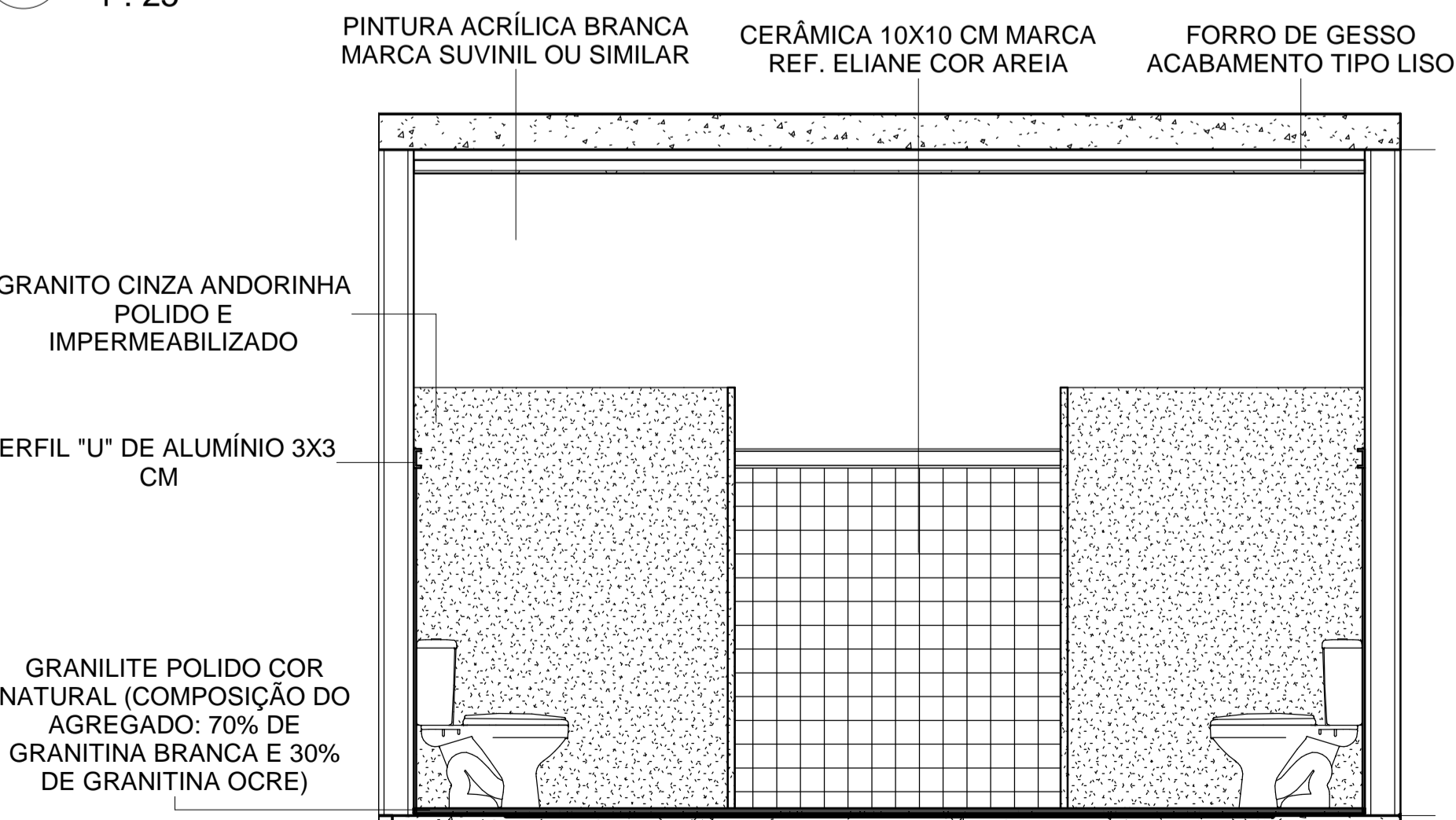

C WC FEM. C
1 : 25

A WC FEM. A
1 : 25

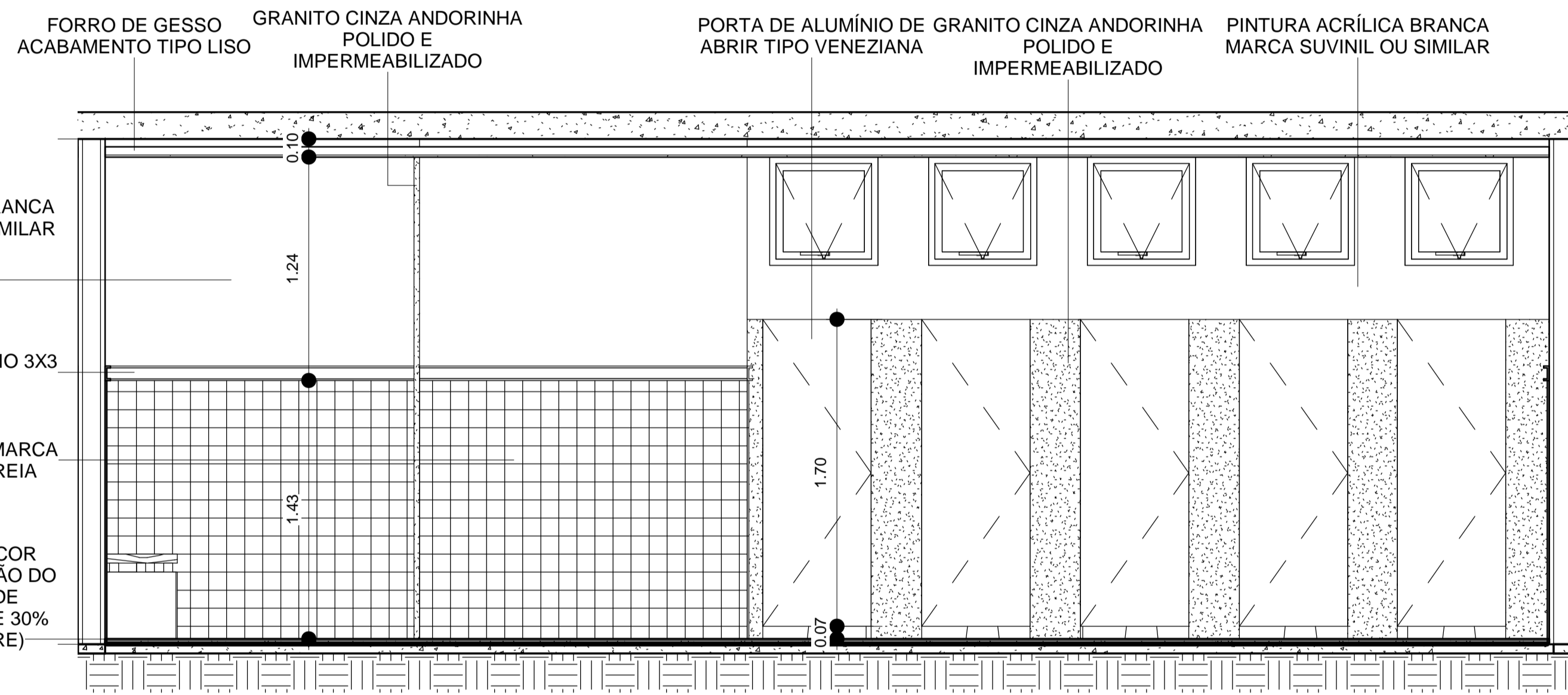

B WC FEM. B
1 : 25



D WC FEM. D
1 : 25

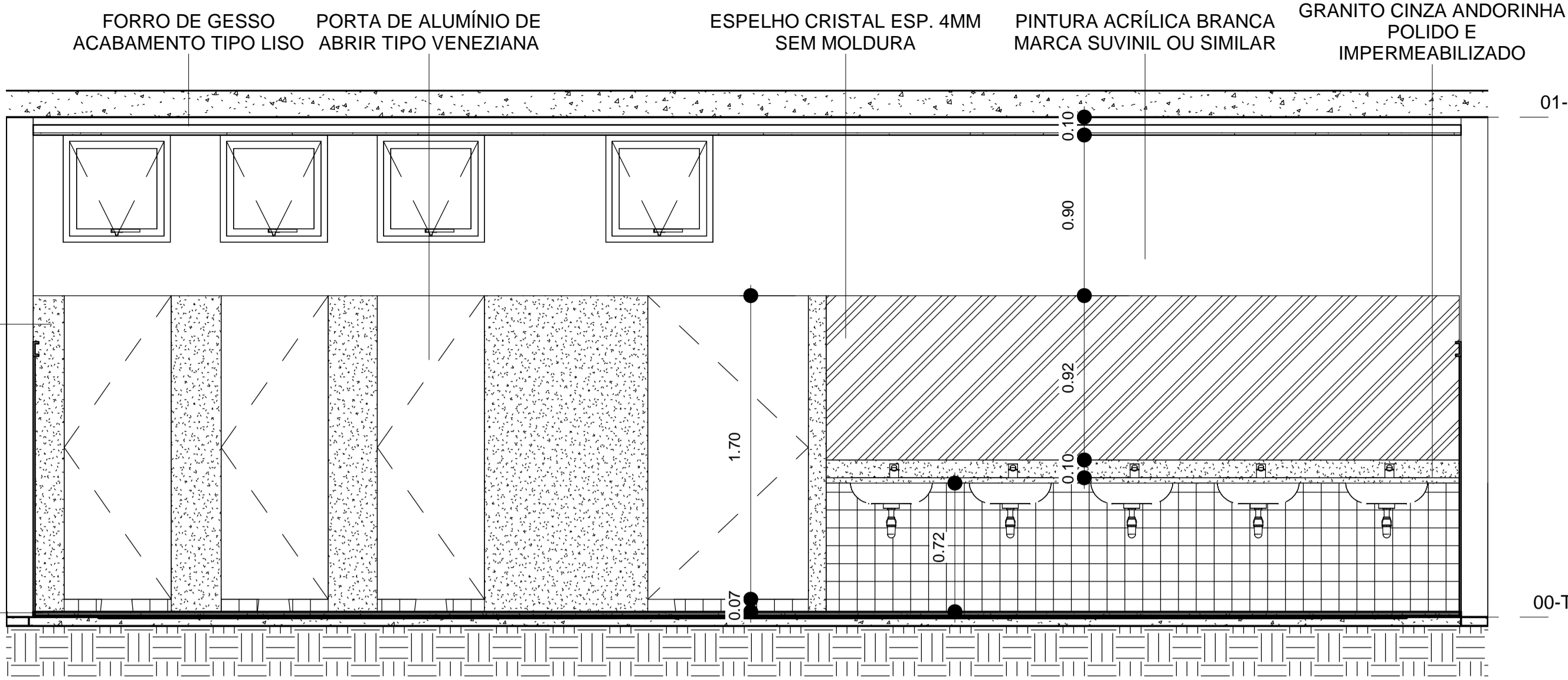

A WC FEM. A
1 : 25

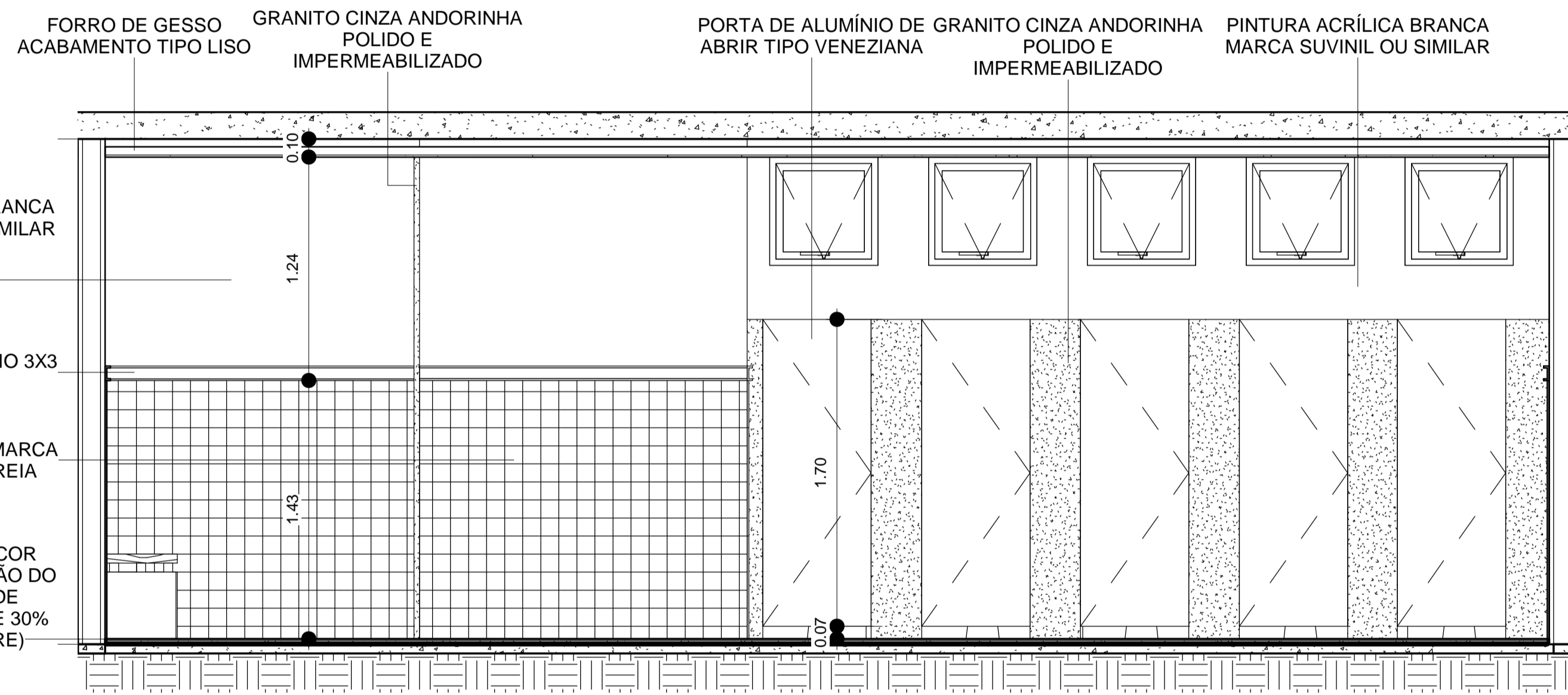

B WC FEM. B
1 : 25



D WC FEM. D
1 : 25

Notas:
01- Dimensões em metros, exceto quando indicado
02- As cotas prevalecem sobre o desenho
03- Verificar medidas no local
04- Todas as paredes não cotadas são de 15cm

Quadro de Esquadrias - Janelas				
Tipo	Largura	Altura	Peitoril	Quantidade
J1	0.60	0.60	2.10	39
J2	2.00	1.00	0.90	2

Quadro de Esquadrias - Portas			
Tipo	Largura	Altura	Quantidade
P1	0.60	1.80	32
P2	0.90	1.80	2
P3	0.90	2.10	13
P4	1.00	2.50	1

PREFEITURA MUNICIPAL DE VIANA
Secretaria de Obras, Desenvolvimento Econômico e Urbano

Projeto: **ARQUITETÔNICO**

Endereço: Avenida Espírito Santo, Bairro Arlindo Villaschi, Viana-ES

Secretaria de Obras, Desenvolvimento Econômico e Urbano:
GABRIELA SIQUEIRA DE SOUZA

Autor do Projeto:
ENG. MARCELO MACHADO DE ALMEIDA CREA-ES:0046785/D

Co. Autor do Projeto:
ENG. FERNANDA RODRIGUES DA SILVA CREA-ES:030888/D

Conteúdo desta prancha: PLANTA BAIXA DO WC FEMININO E VISTAS A,B,C e D

Data: 29 DE MARÇO 2019 Escala: Indicada

Revisão: R1 Prancha Nº **08/14**

Data	Descrição:	Responsável:

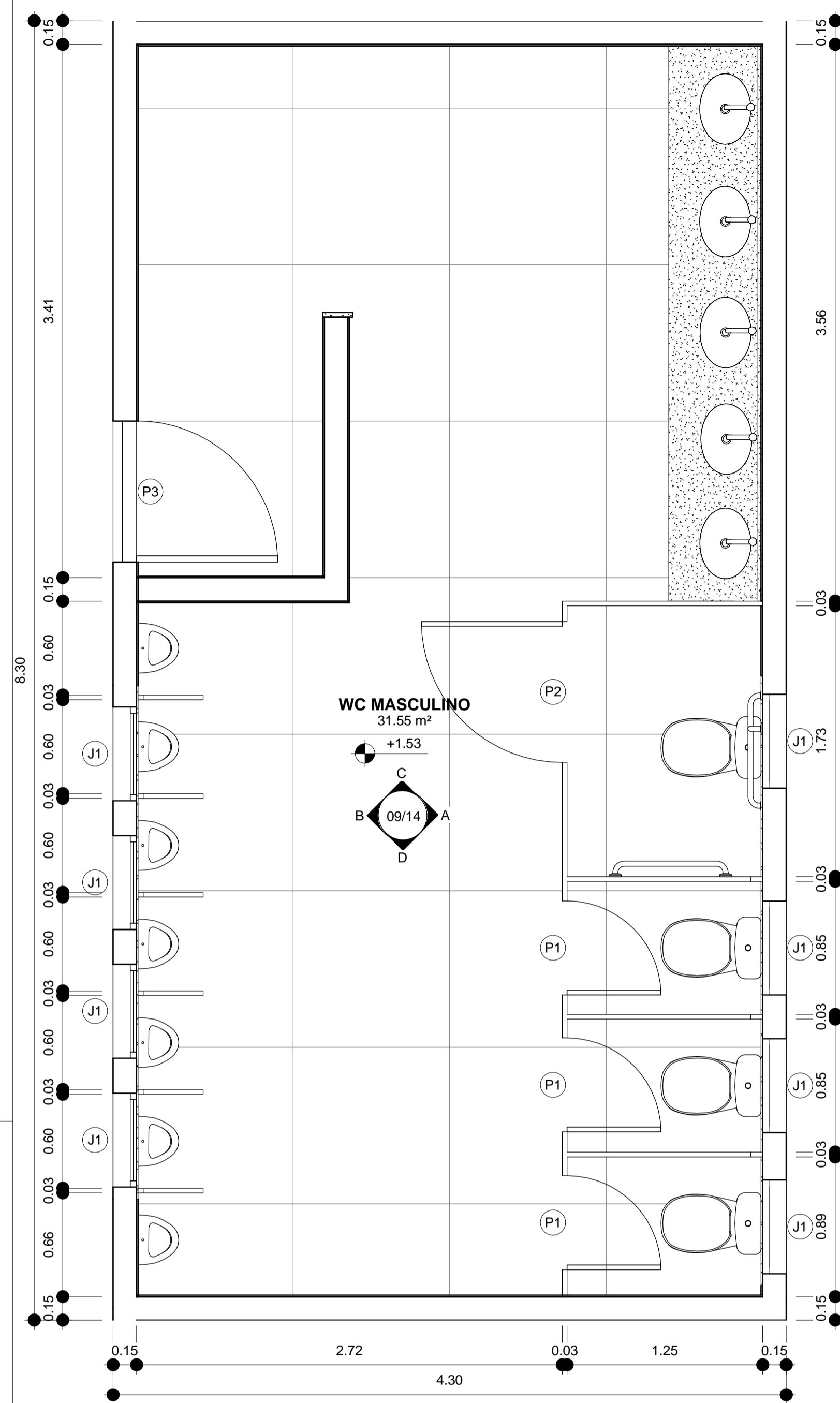

1 WC MASCULINO
1 : 25

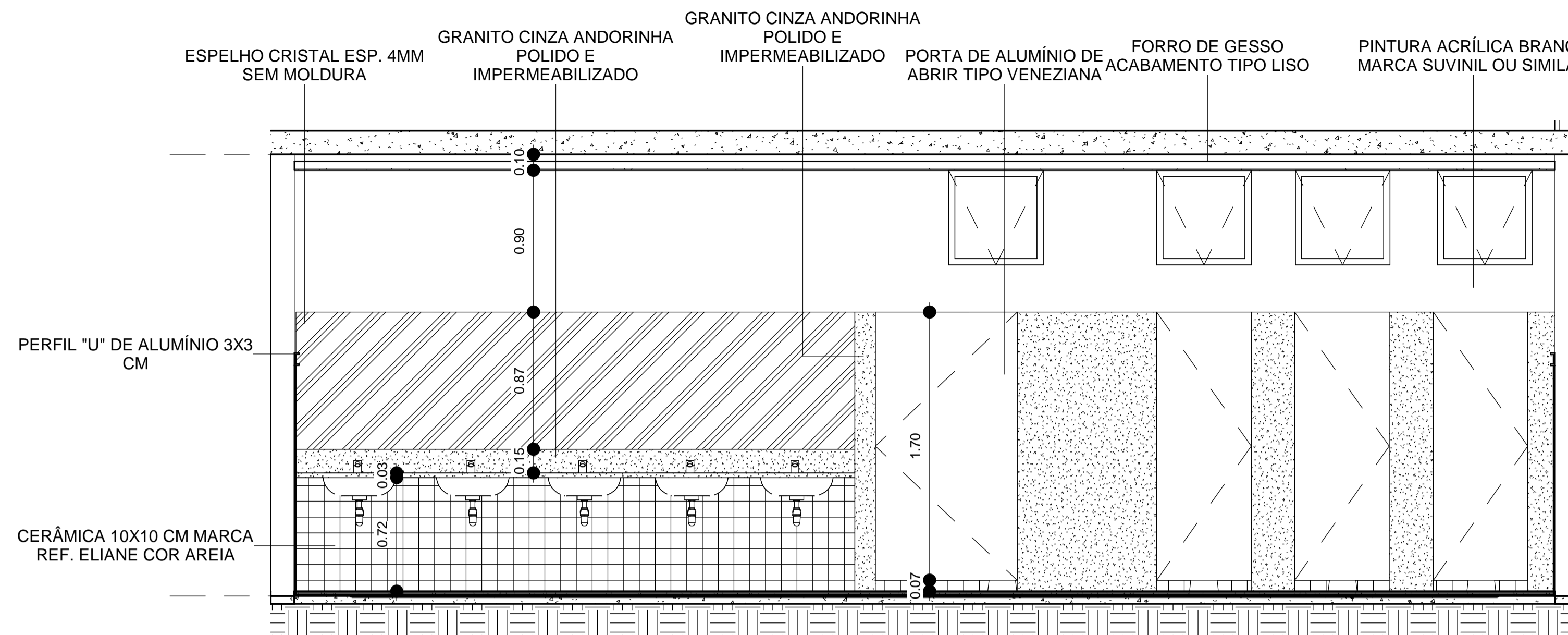

A WC MASC. A
1 : 25

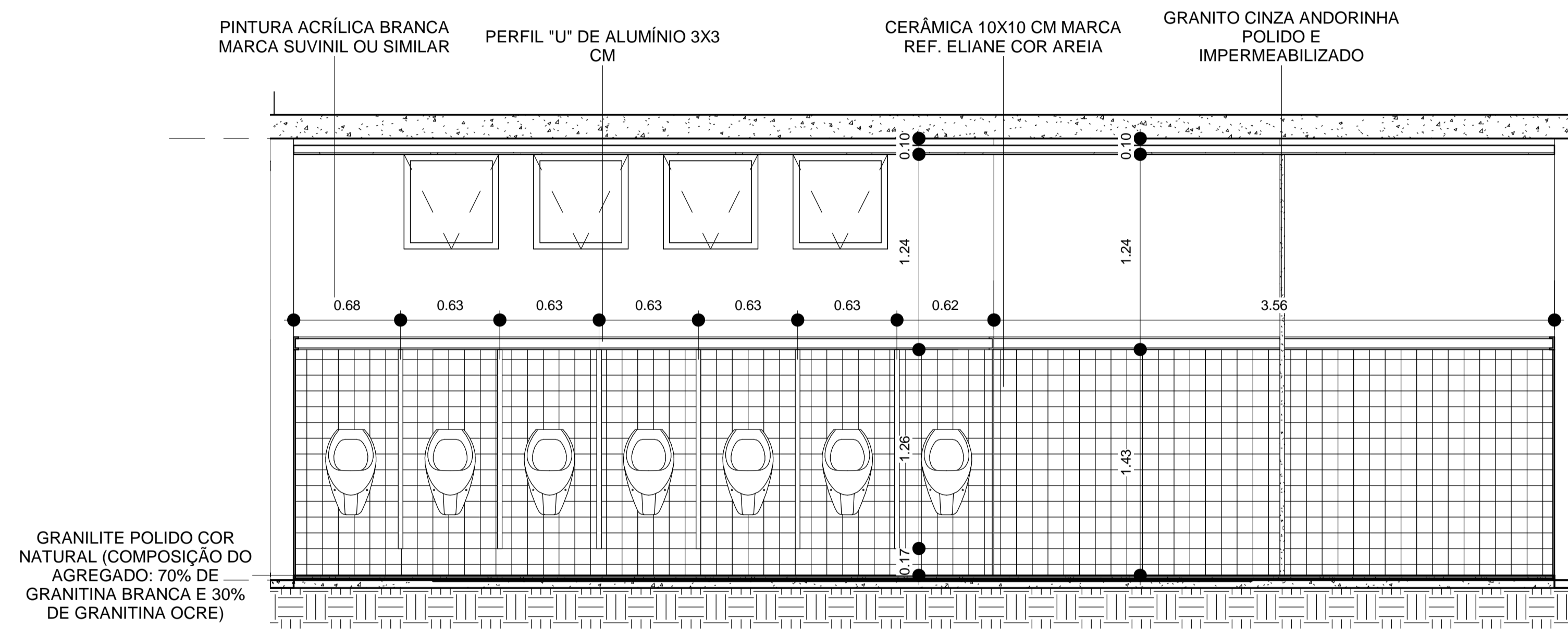

B WC MASC. B
1 : 25

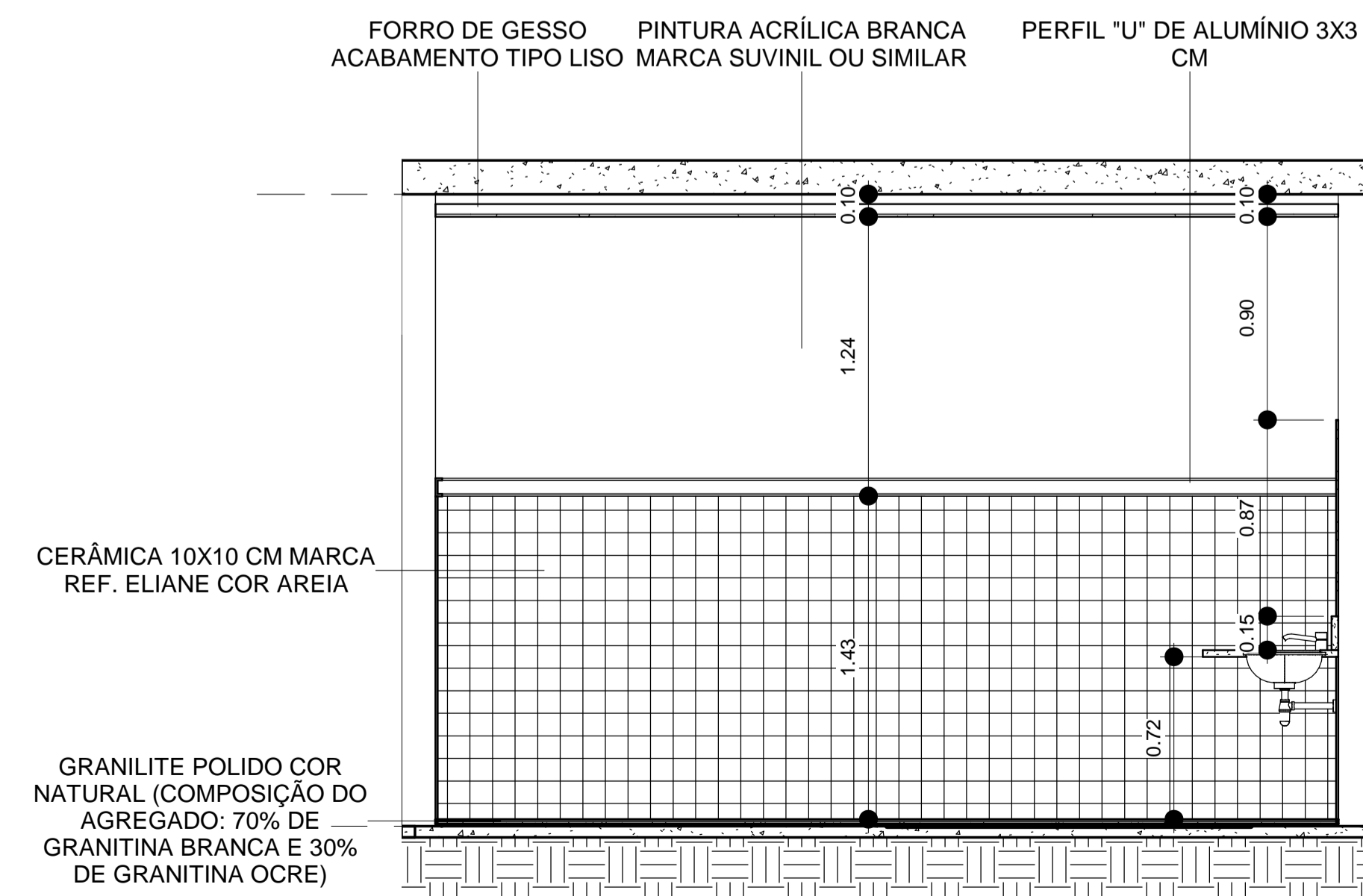

C WC MASC. C
1 : 25

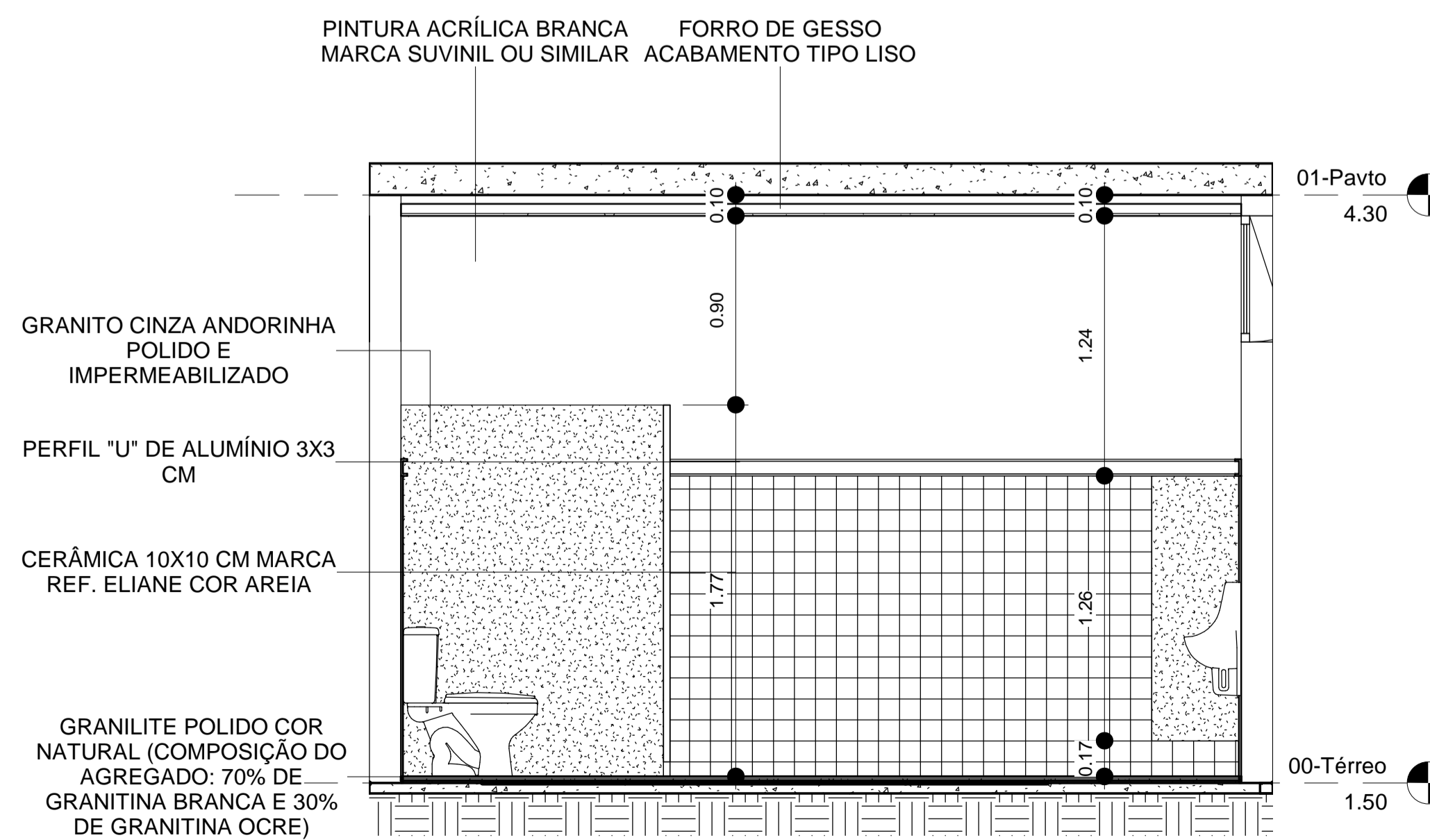

D WC MASC. D
1 : 25

Notas:

- 01- Dimensões em metros, exceto quando indicado
- 02- As cotas prevalecem sobre o desenho
- 03- Verificar medidas no local
- 04- Todas as paredes não cotadas são de 15cm

Quadro de Esquadrias - Janelas				
Tipo	Largura	Altura	Peitoril	Quantidade
J1	0.60	0.60	2.10	39
J2	2.00	1.00	0.90	2

Quadro de Esquadrias - Portas			
Tipo	Largura	Altura	Quantidade
P1	0.60	1.80	32
P2	0.90	1.80	2
P3	0.90	2.10	13
P4	1.00	2.50	1



PREFEITURA MUNICIPAL DE VIANA

Secretaria de Obras, Desenvolvimento
Econômico e Urbano

Projeto: **ARQUITETÔNICO**

Endereço: Avenida Espírito Santo, Bairro Arlindo Villaschi, Viana-ES

Secretaria de Obras, Desenvolvimento
Econômico e Urbano:

GABRIELA SIQUEIRA DE SOUZA

Autor do Projeto:

ENG. MARCELO MACHADO DE ALMEIDA CREA-ES:0046785/D

Co. Autor do Projeto:

ENG. FERNANDA RODRIGUES DA SILVA CREA-ES:030888/D

Conteúdo desta prancha: PLANTA BAIXA WC MASCULINO E VISTAS
A,B,C e D

Data: 29 DE MARÇO 2019

Escala: Indicada

Revisão: **R1**

Prancha Nº **09/14**

Data	Descrição:	Responsável:

Notas:
 01- Dimensões em metros, exceto quando indicado
 02- As cotas prevalecem sobre o desenho
 03- Verificar medidas no local
 04- Todas as paredes não cotadas são de 15cm

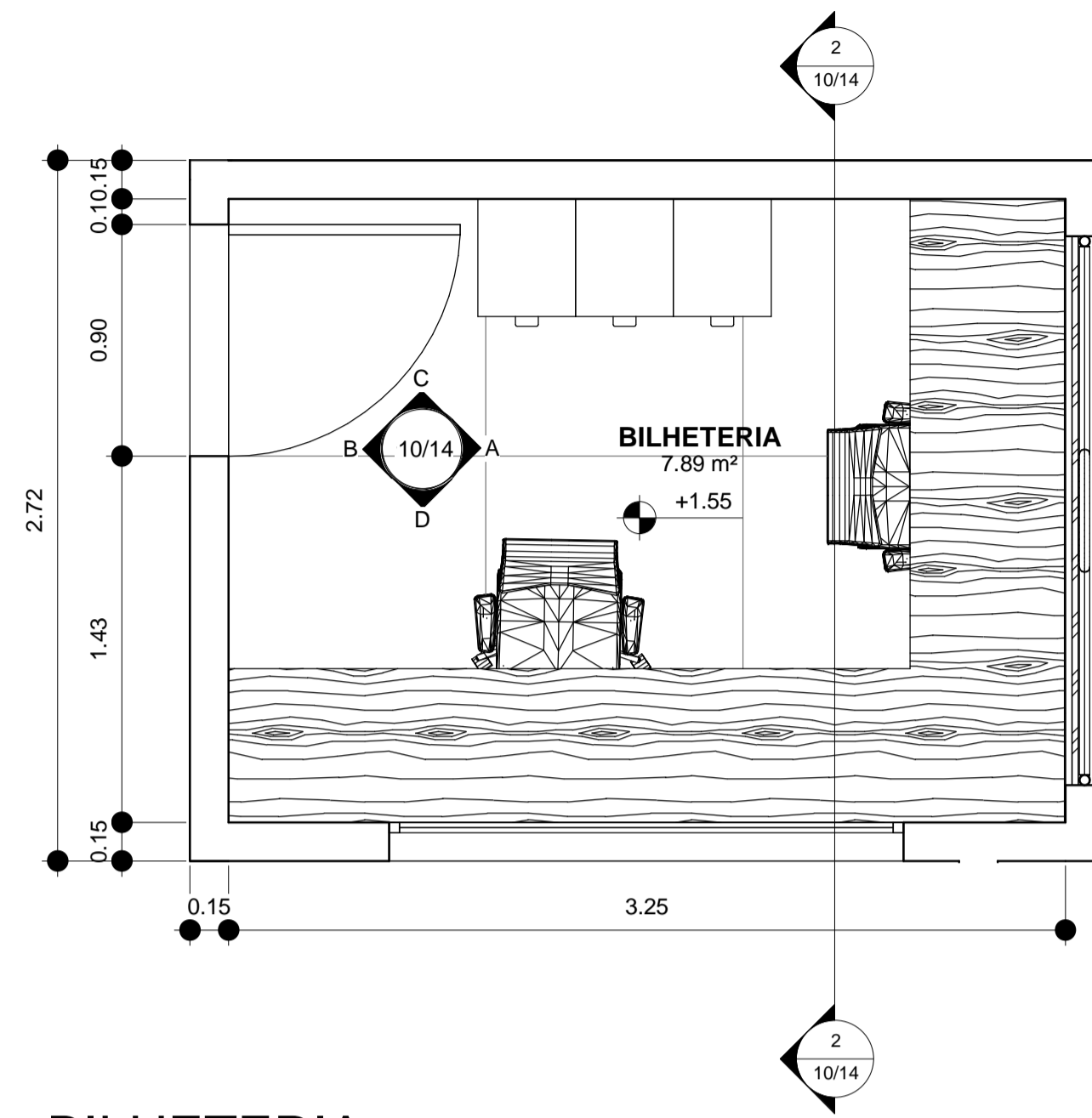

1 BILHETERIA
1 : 25

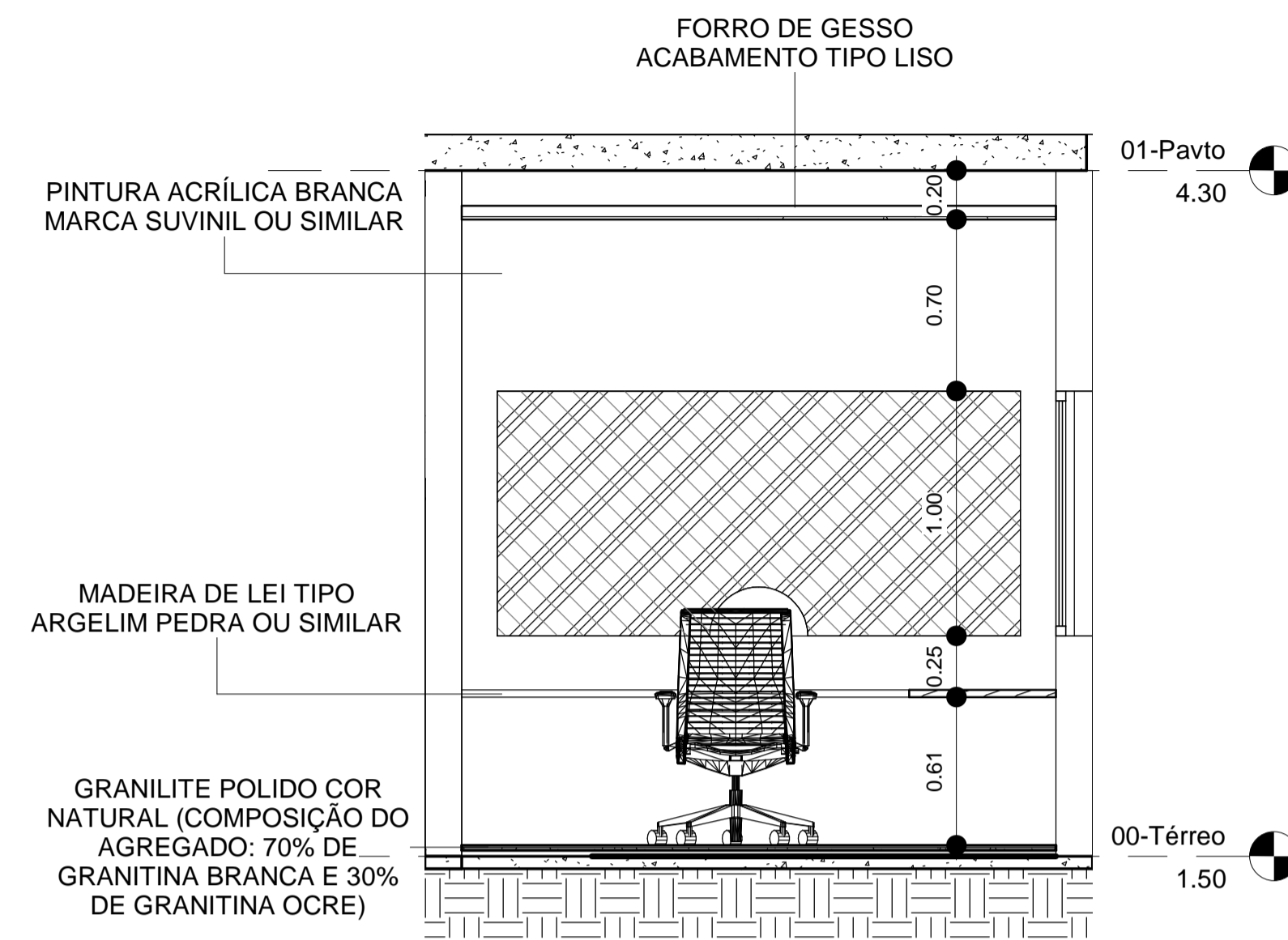

A BILHETERIA A
1 : 25

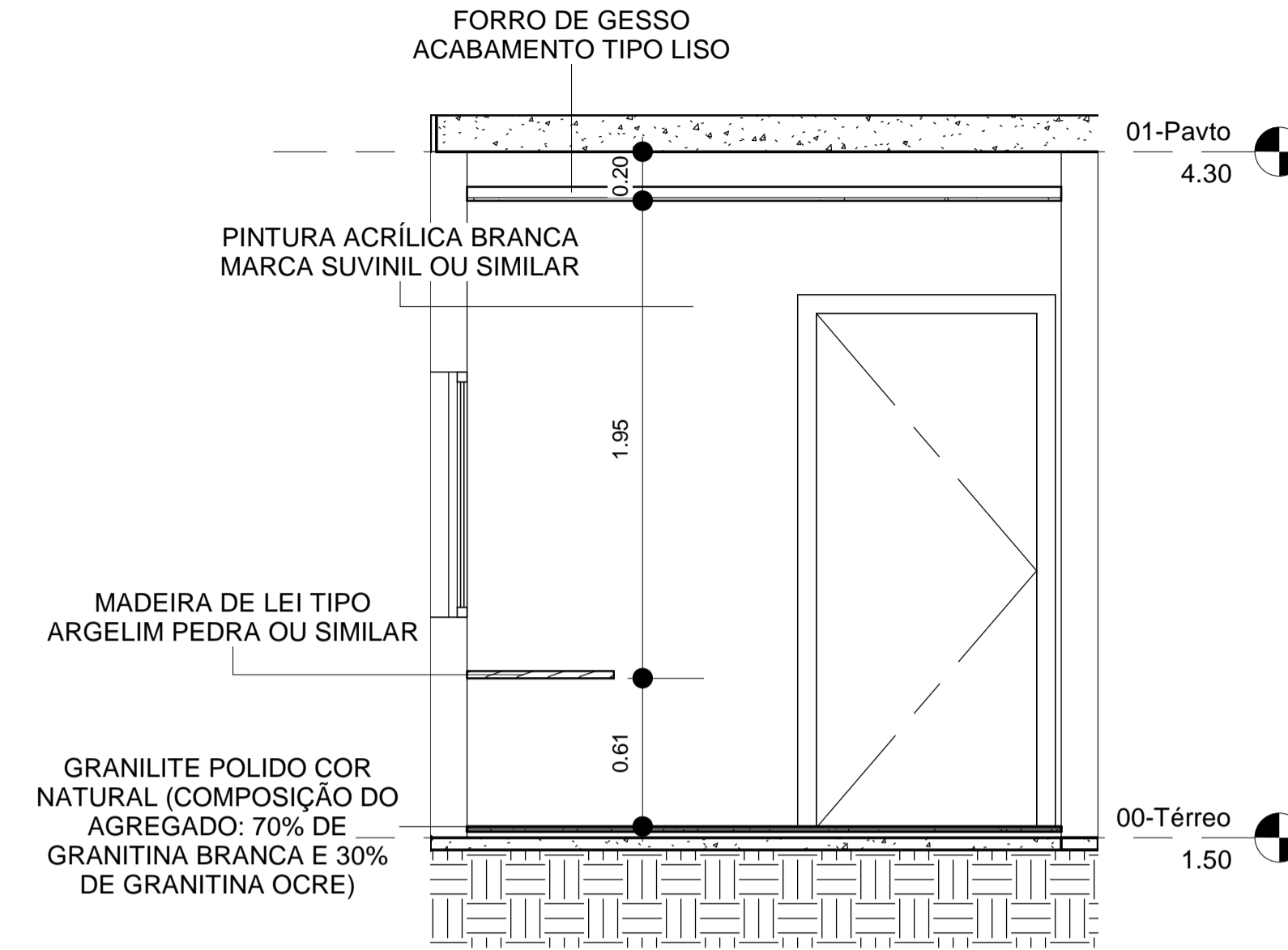

B BILHETERIA B
1 : 25

Quadro de Esquadrias - Janelas				
Tipo	Largura	Altura	Peitoril	Quantidade
J1	0.60	0.60	2.10	39
J2	2.00	1.00	0.90	2

Quadro de Esquadrias - Portas			
Tipo	Largura	Altura	Quantidade
P1	0.60	1.80	32
P2	0.90	1.80	2
P3	0.90	2.10	13
P4	1.00	2.50	1

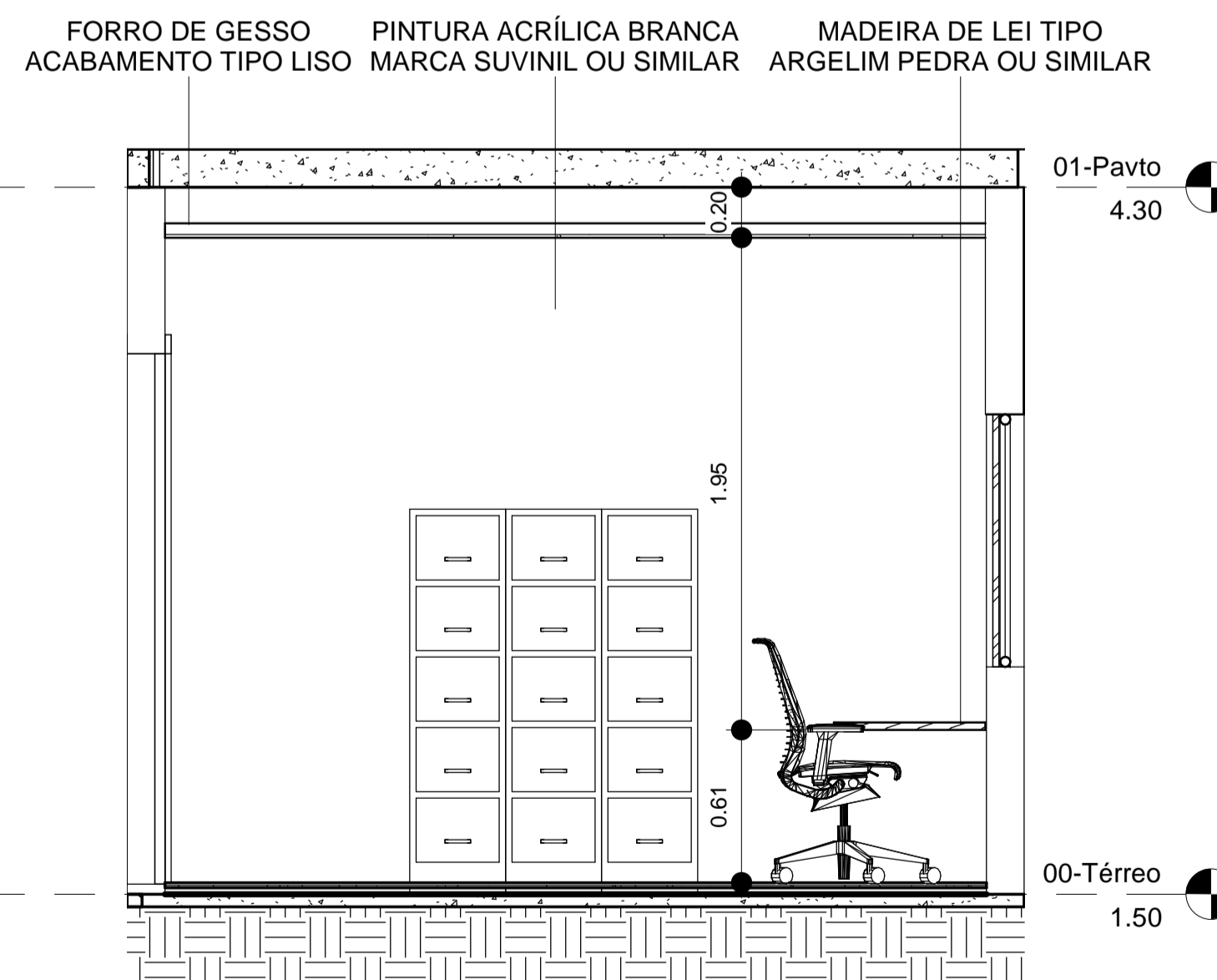

C BILHETERIA C
1 : 25

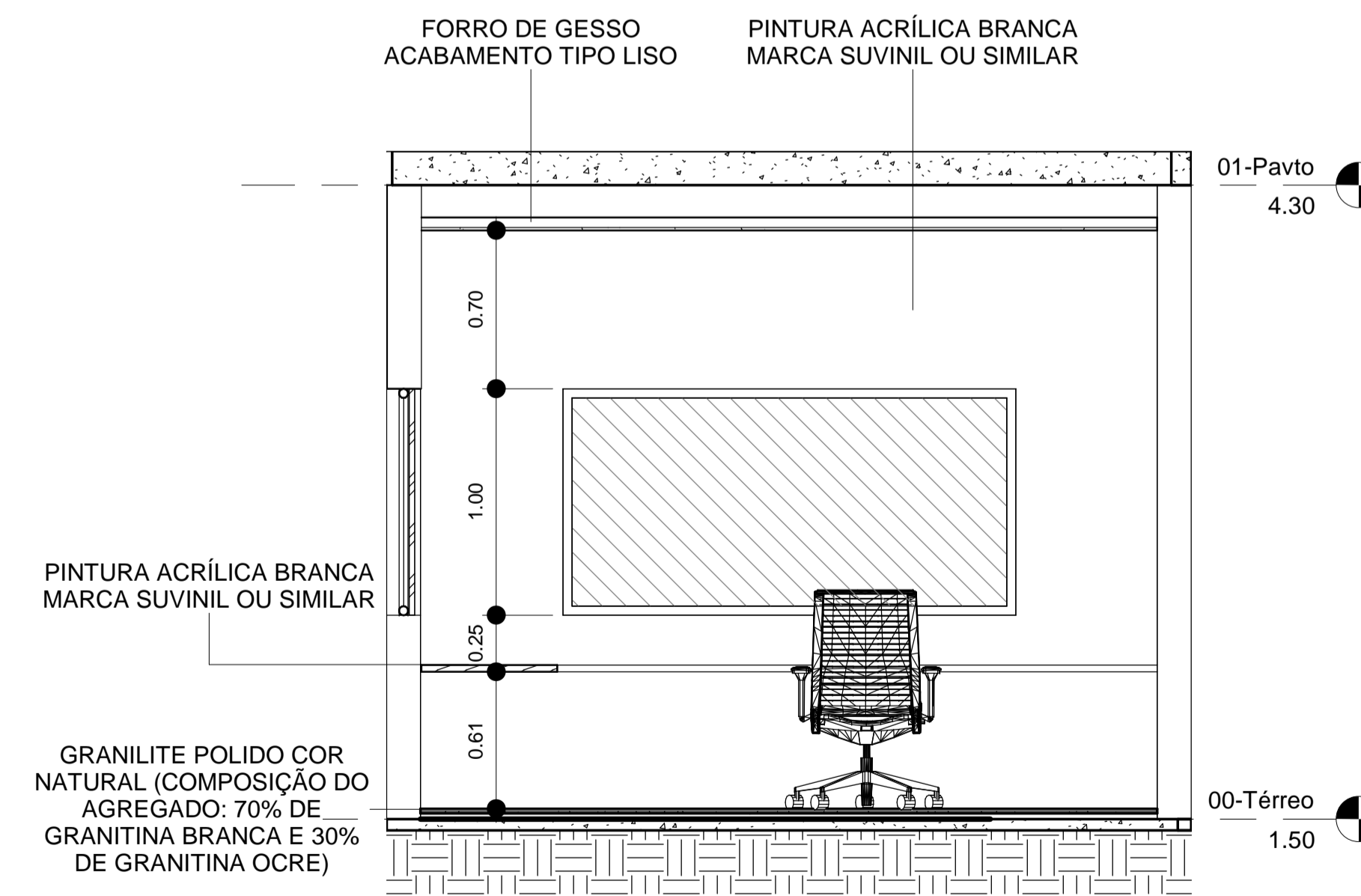

D BILHETERIA D
1 : 25

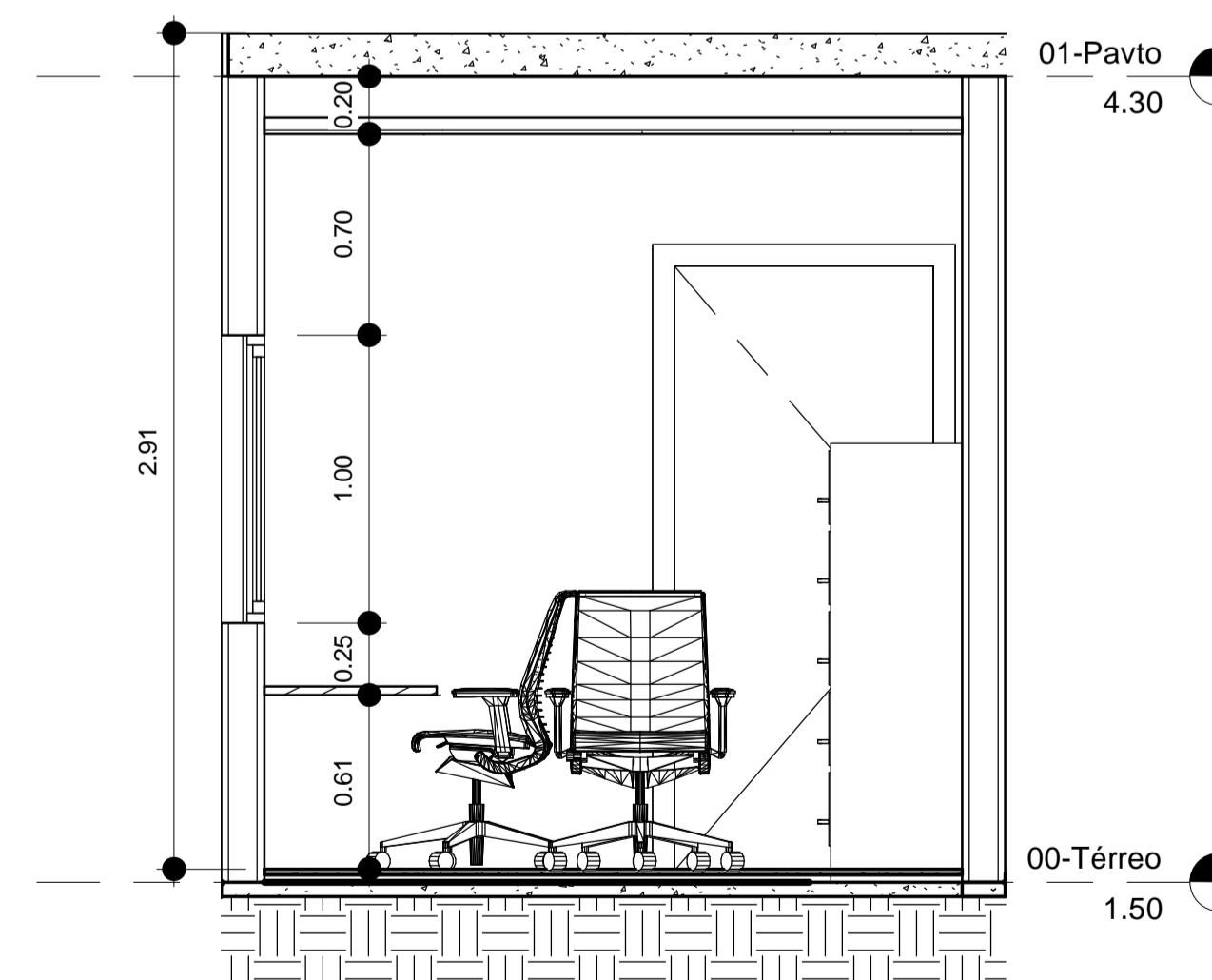

2 CORTE AA BILHETERIA
1 : 25

PREFEITURA MUNICIPAL DE VIANA
 Secretaria de Obras, Desenvolvimento Econômico e Urbano

Projeto: **ARQUITETÔNICO**

Endereço: Avenida Espírito Santo, Bairro Arlindo Villaschi, Viana-ES

Secretaria de Obras, Desenvolvimento Econômico e Urbano:
 GABRIELA SIQUEIRA DE SOUZA

Autor do Projeto:
 ENG. MARCELO MACHADO DE ALMEIDA CREA-ES:0046785/D

Co. Autor do Projeto:
 ENG. FERNANDA RODRIGUES DA SILVA CREA-ES:030888/D

Conteúdo desta prancha: PLANTA BAIXA DA BILHETERIA, VISTAS A,B,C e D E CORTE AA BILHETERIA

Data: 29 DE MARÇO 2019 Escala: Indicada
 Revisão: R1 Prancha Nº 10/14

Data	Descrição:	Responsável:

Notas:
 01- Dimensões em metros, exceto quando indicado
 02- As cotas prevalecem sobre o desenho
 03- Verificar medidas no local
 04- Todas as paredes não cotadas são de 15cm

Quadro de Esquadrias - Janelas				
Tipo	Largura	Altura	Peitoril	Quantidade
J1	0.60	0.60	2.10	39
J2	2.00	1.00	0.90	2

Quadro de Esquadrias - Portas			
Tipo	Largura	Altura	Quantidade
P1	0.60	1.80	32
P2	0.90	1.80	2
P3	0.90	2.10	13
P4	1.00	2.50	1

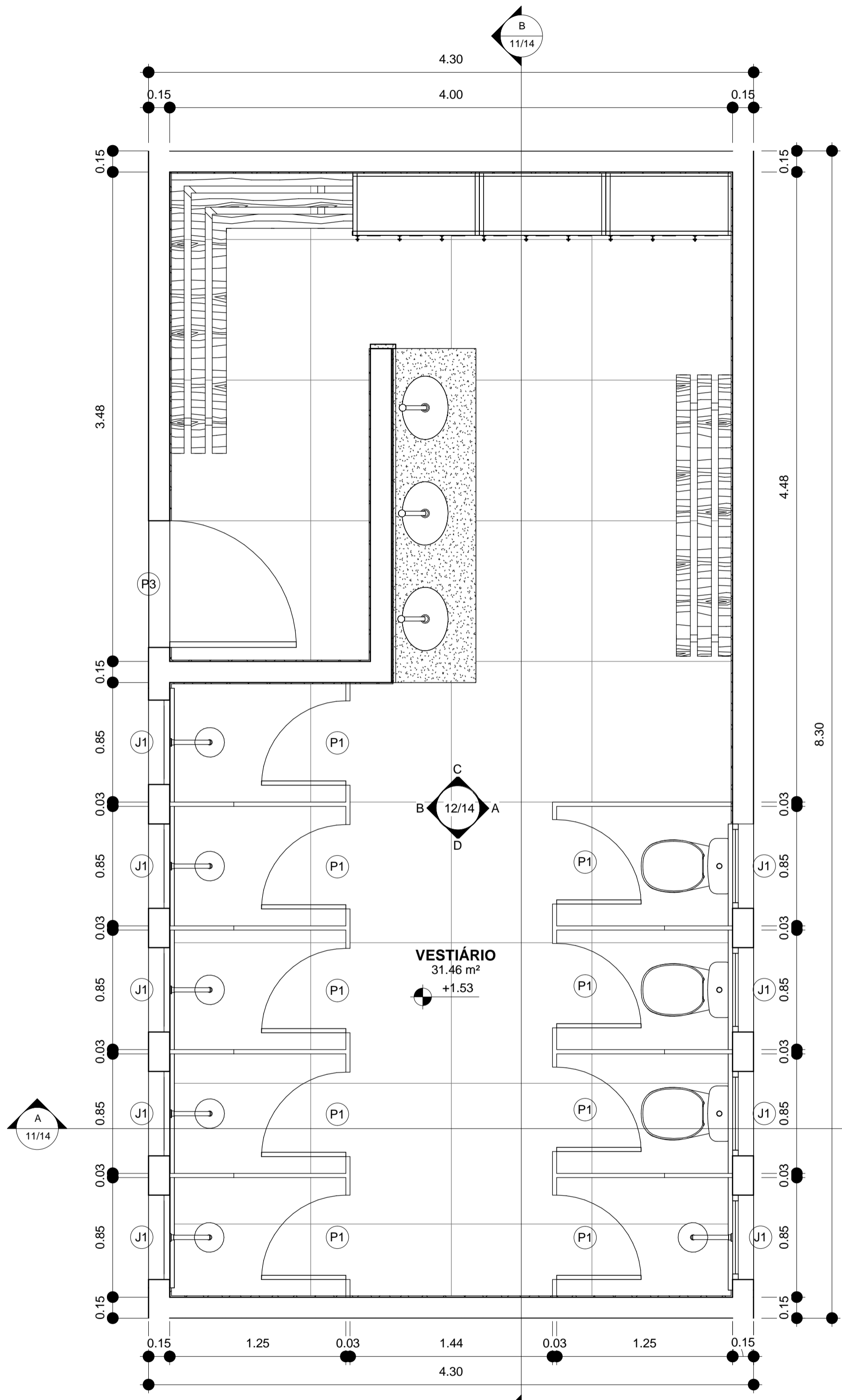

B CORTE BB VESTIÁRIO
1 : 25

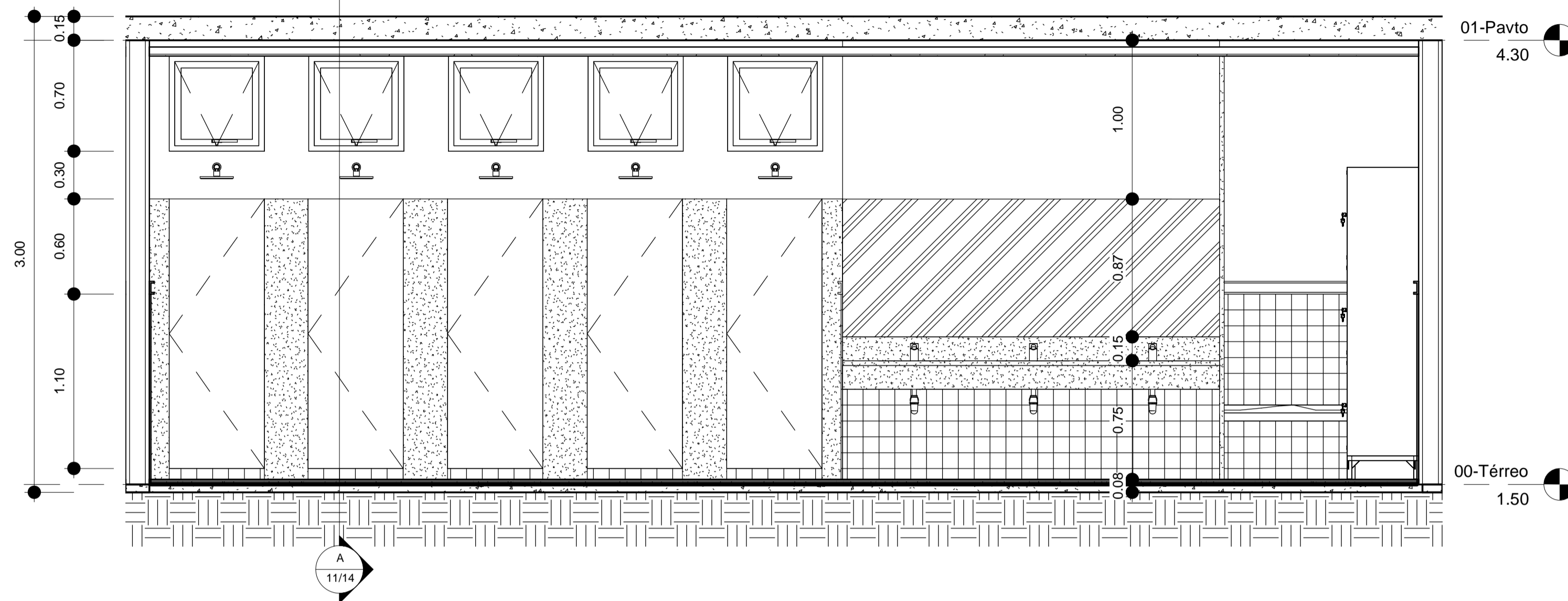

A CORTE AA VESTIÁRIO
1 : 25

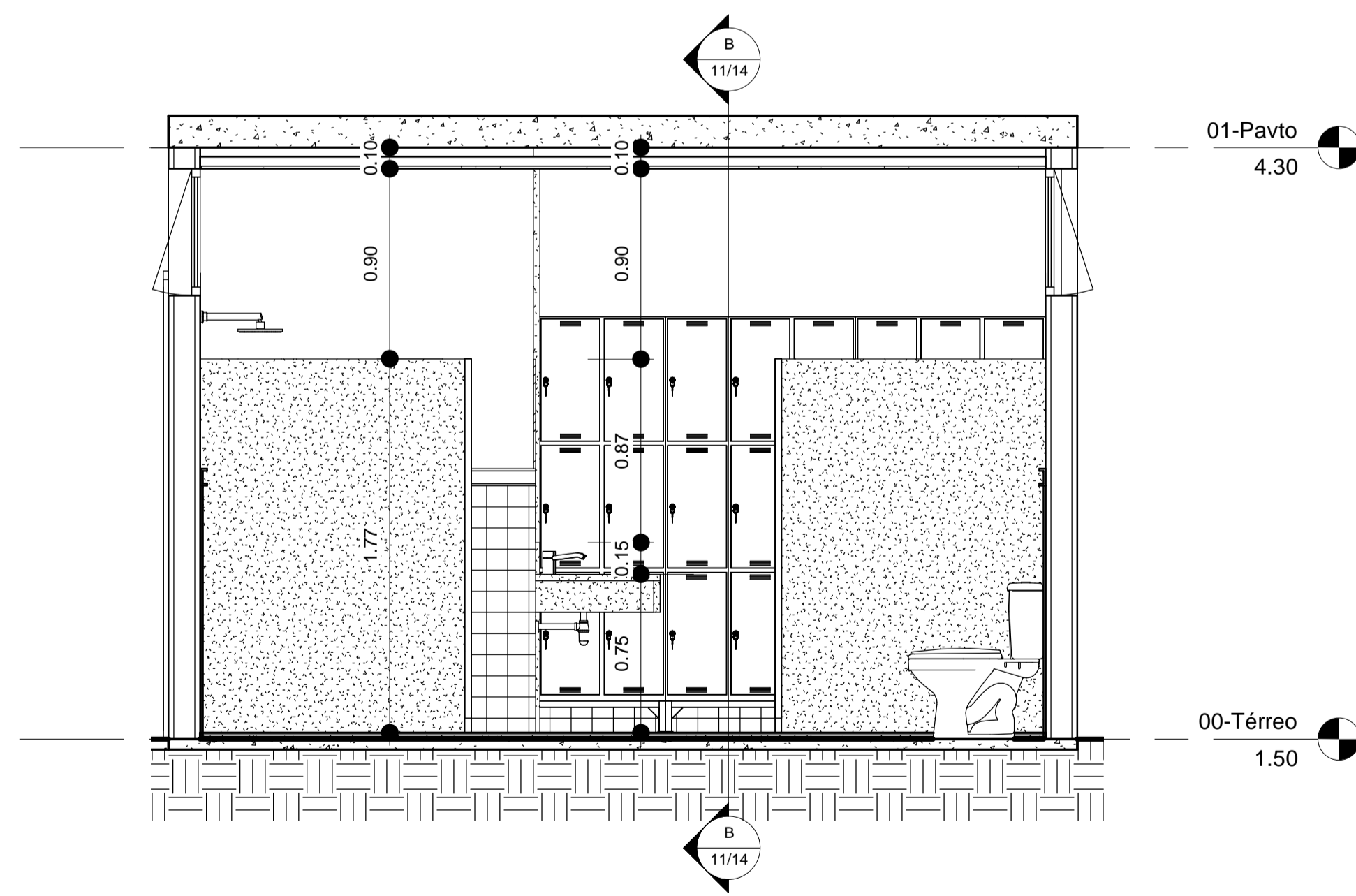

1 VESTIÁRIO
1 : 25

PREFEITURA MUNICIPAL DE VIANA
 Secretaria de Obras, Desenvolvimento Econômico e Urbano

Projeto: **ARQUITETÔNICO**

Endereço: Avenida Espírito Santo, Bairro Arlindo Villaschi, Viana-ES

Secretaria de Obras, Desenvolvimento Econômico e Urbano:
 GABRIELA SIQUEIRA DE SOUZA

Autor do Projeto:
 ENG. MARCELO MACHADO DE ALMEIDA CREA-ES:0046785/D

Co. Autor do Projeto:
 ENG. FERNANDA RODRIGUES DA SILVA CREA-ES:030888/D

Conteúdo desta prancha: PLANTA BAIXA DO VESTIÁRIO E CORTES AA e BB

Data: 29 DE MARÇO 2019 Escala: Indicada

Revisão: R1 Prancha Nº **11/14**

Data	Descrição:	Responsável:

Notas:
 01- Dimensões em metros, exceto quando indicado
 02- As cotas prevalecem sobre o desenho
 03- Verificar medidas no local
 04- Todas as paredes não cotadas são de 15cm

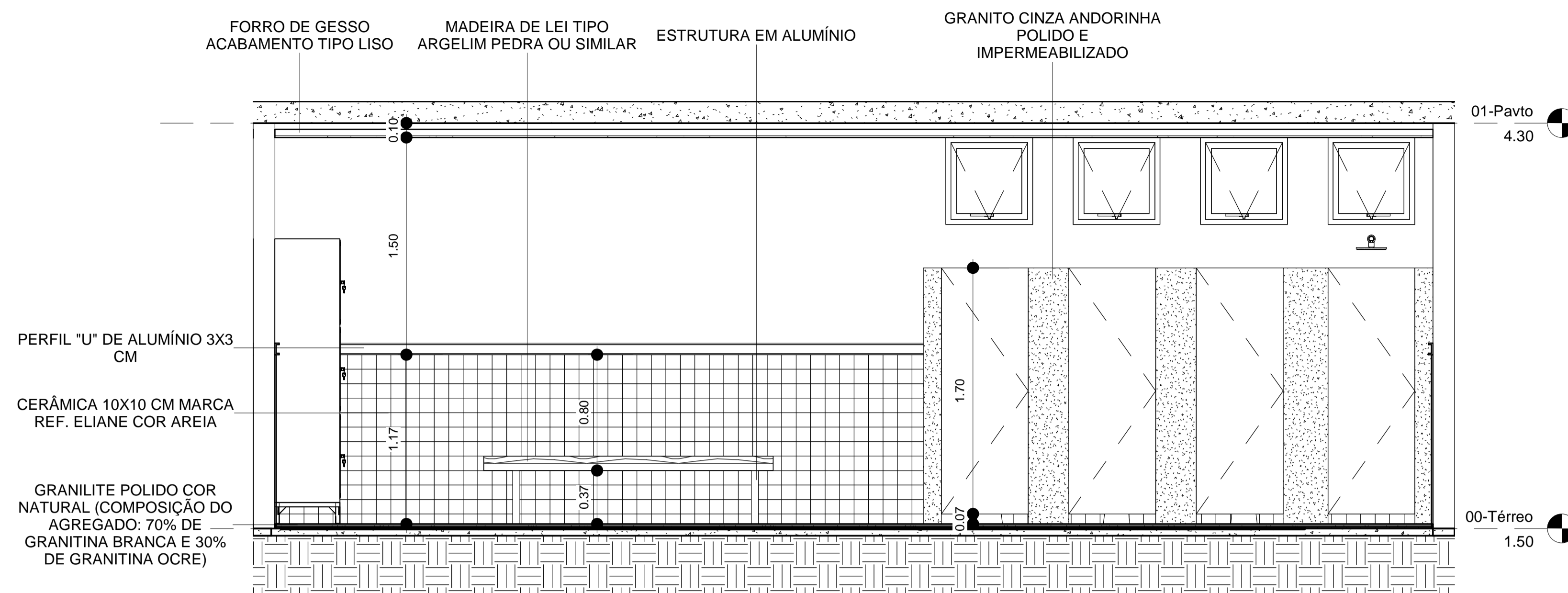

Quadro de Esquadrias - Janelas				
Tipo	Largura	Altura	Peitoril	Quantidade
J1	0.60	0.60	2.10	39
J2	2.00	1.00	0.90	2

Quadro de Esquadrias - Portas			
Tipo	Largura	Altura	Quantidade
P1	0.60	1.80	32
P2	0.90	1.80	2
P3	0.90	2.10	13
P4	1.00	2.50	1

A VESTIÁRIO A
1 : 25

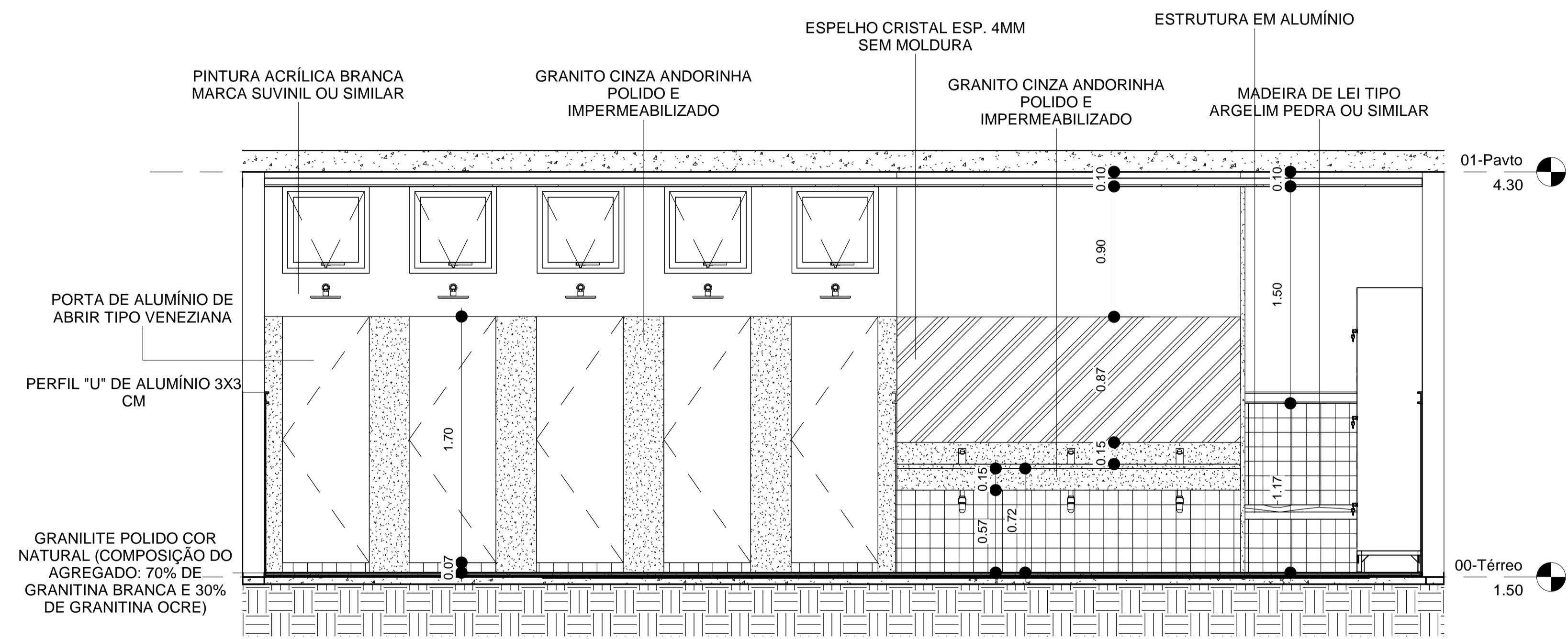

B VESTIÁRIO B
1 : 25

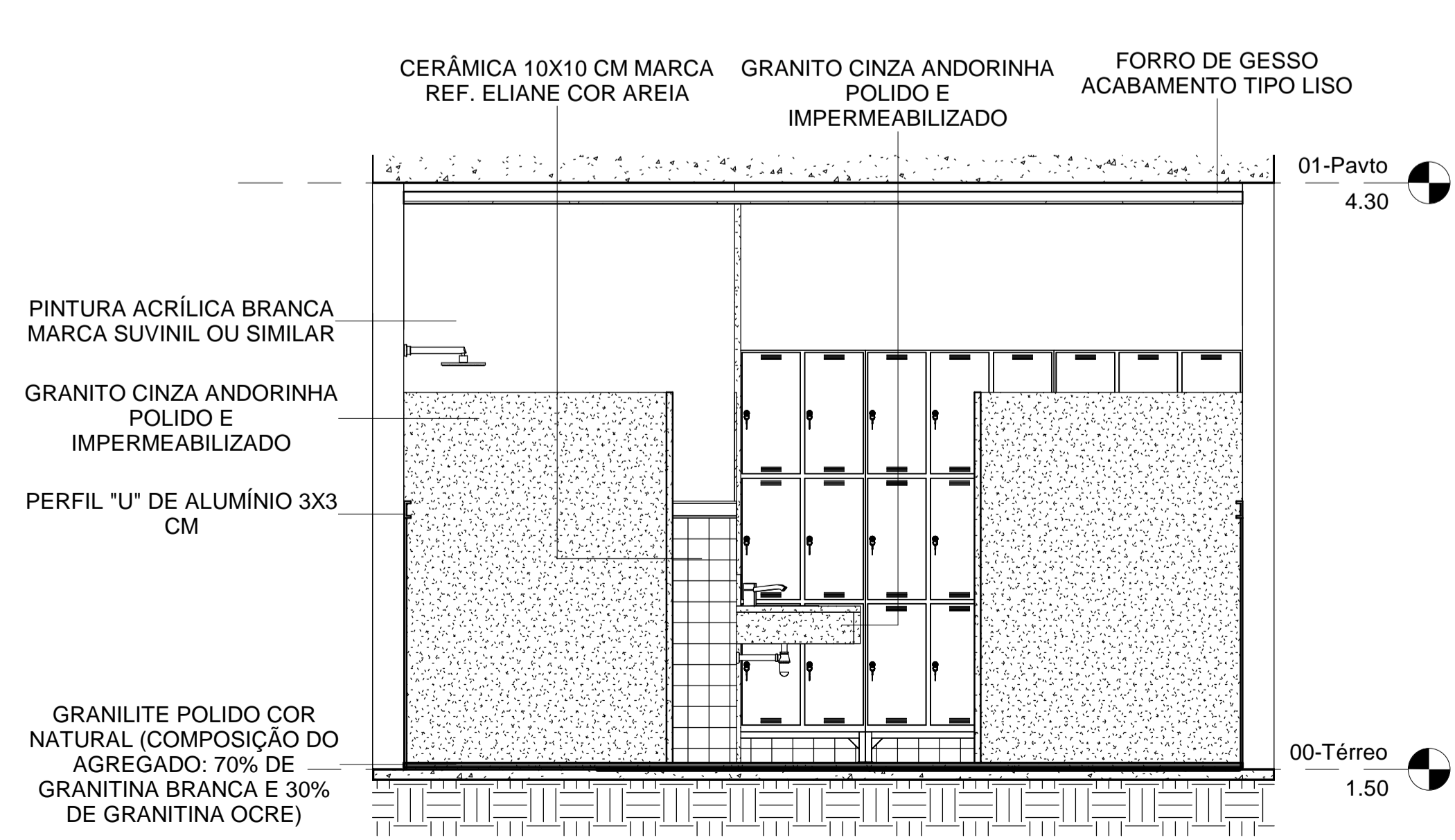

C VESTIÁRIO C
1 : 25

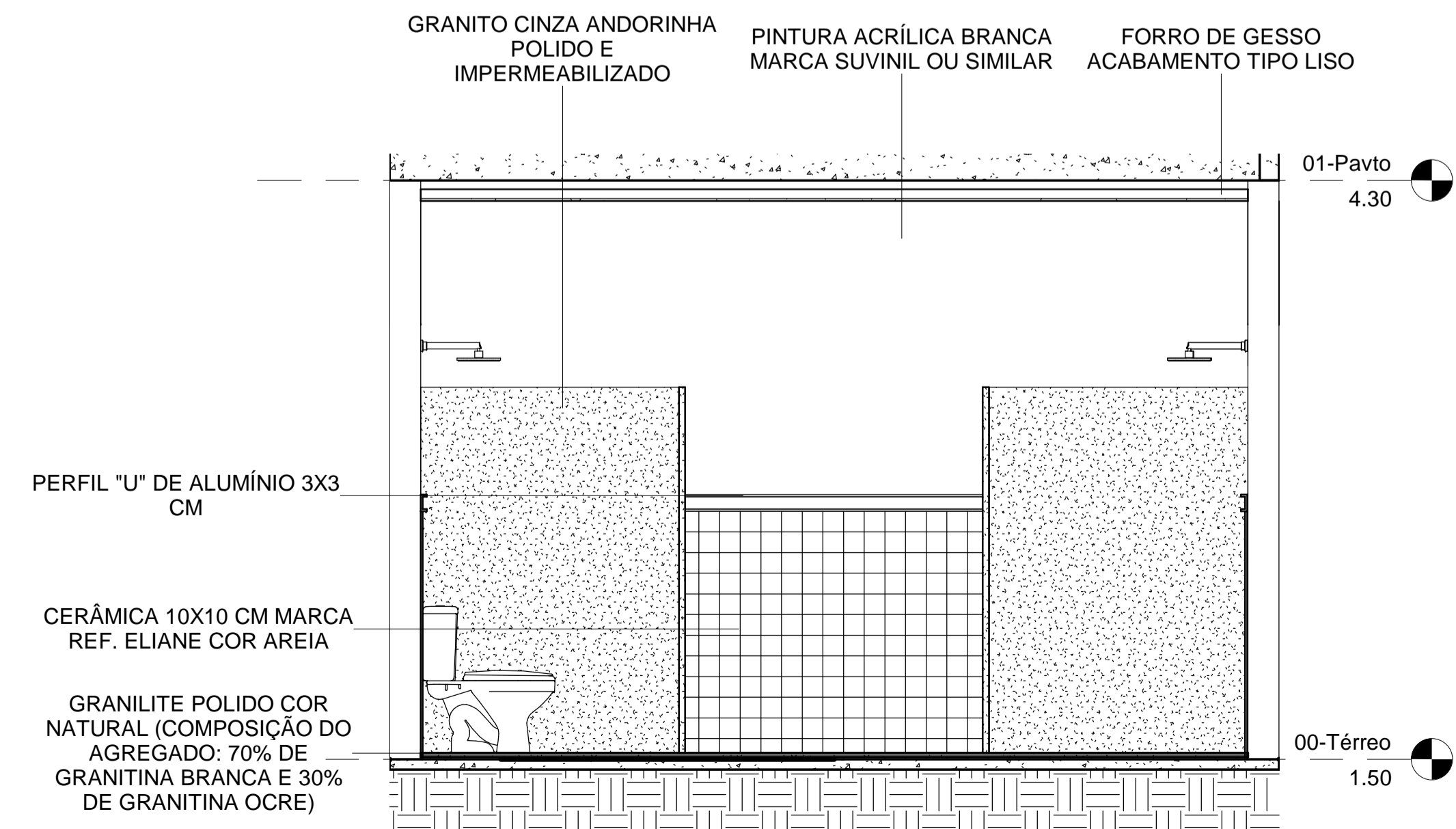

D VESTIÁRIO D
1 : 25

PREFEITURA MUNICIPAL DE VIANA
 Secretaria de Obras, Desenvolvimento Econômico e Urbano

Projeto: **ARQUITETÔNICO**

Endereço: Avenida Espírito Santo, Bairro Arlindo Villaschi, Viana-ES

Secretaria de Obras, Desenvolvimento Econômico e Urbano:
 GABRIELA SIQUEIRA DE SOUZA

Autor do Projeto:
 ENG. MARCELO MACHADO DE ALMEIDA CREA-ES:0046785/D

Co. Autor do Projeto:
 ENG. FERNANDA RODRIGUES DA SILVA CREA-ES:030888/D

Conteúdo desta prancha: VISTAS A,B,C e D DO VESTIÁRIO

Data: 29 DE MARÇO 2019 Escala: Indicada

Revisão: **R1** Prancha Nº **12/14**

Data	Descrição:	Responsável:

Notas:
 01- Dimensões em metros, exceto quando indicado
 02- As cotas prevalecem sobre o desenho
 03- Verificar medidas no local
 04- Todas as paredes não cotadas são de 15cm

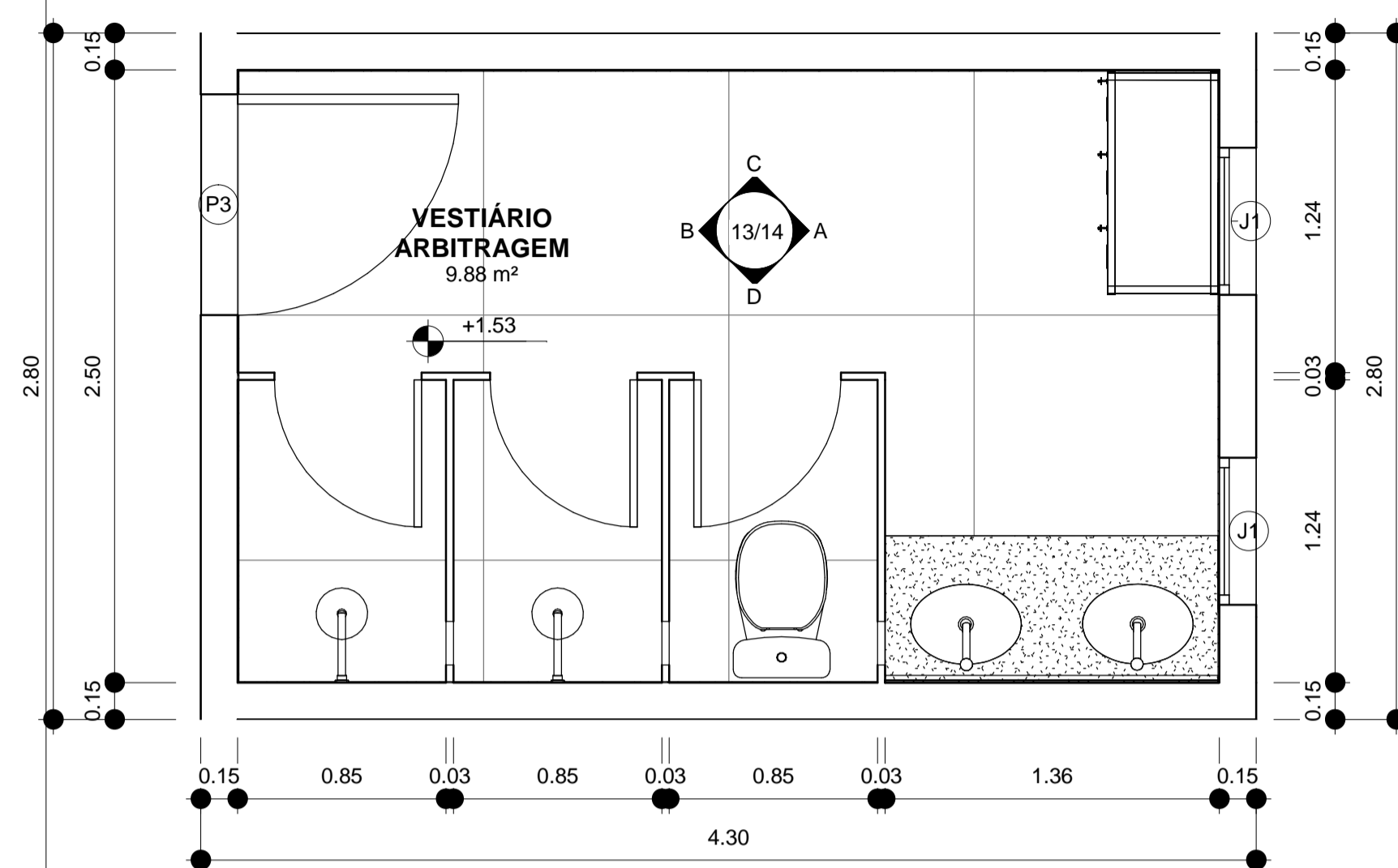

1 VESTIÁRIO ARBITRAGEM
1 : 25



A WC ARBITRAGEM A
1 : 25



B WC ARBITRAGEM B
1 : 25

Quadro de Esquadrias - Janelas				
Tipo	Largura	Altura	Peitoril	Quantidade
J1	0.60	0.60	2.10	39
J2	2.00	1.00	0.90	2

Quadro de Esquadrias - Portas			
Tipo	Largura	Altura	Quantidade
P1	0.60	1.80	32
P2	0.90	1.80	2
P3	0.90	2.10	13
P4	1.00	2.50	1

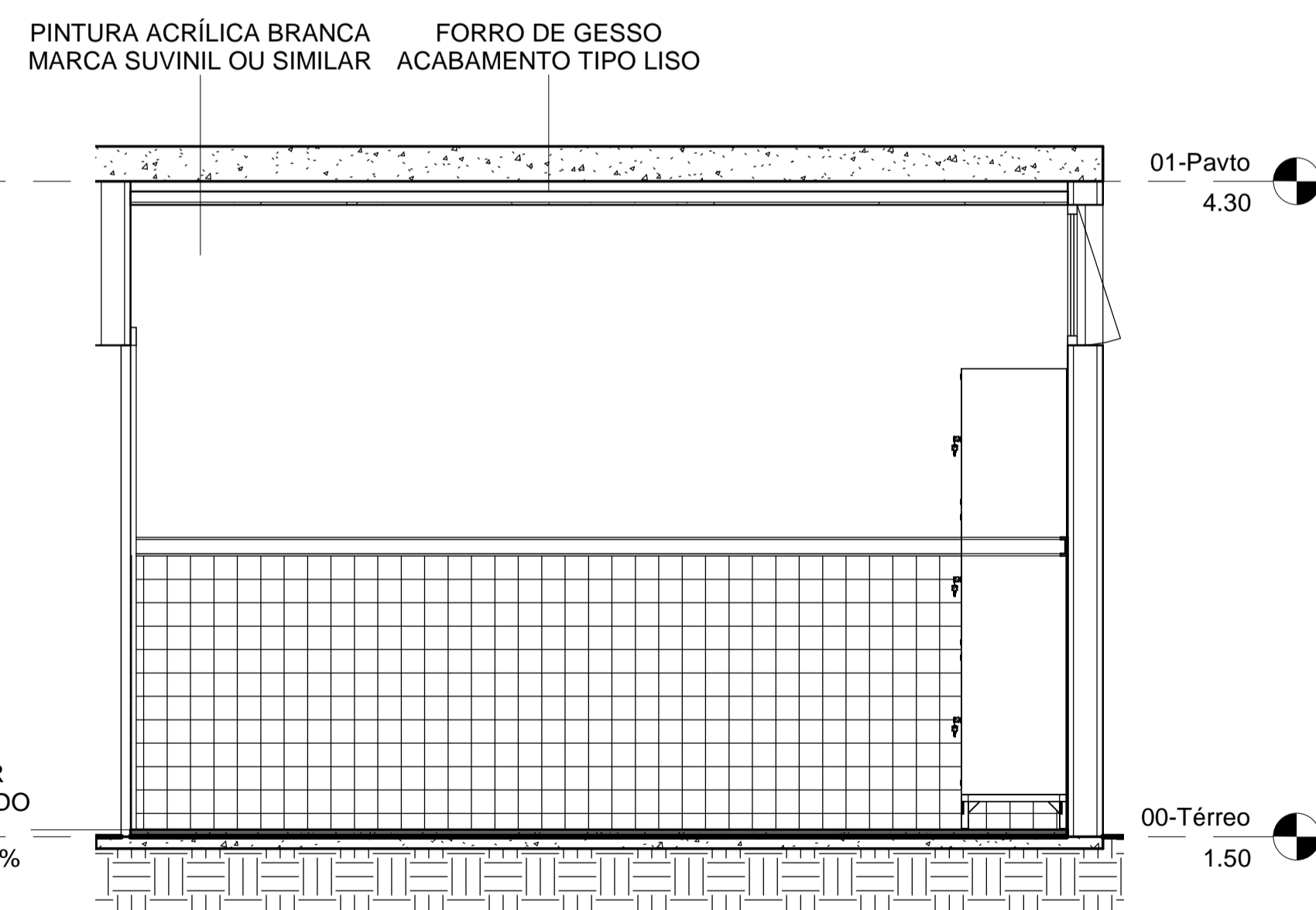

C WC ARBITRAGEM C
1 : 25

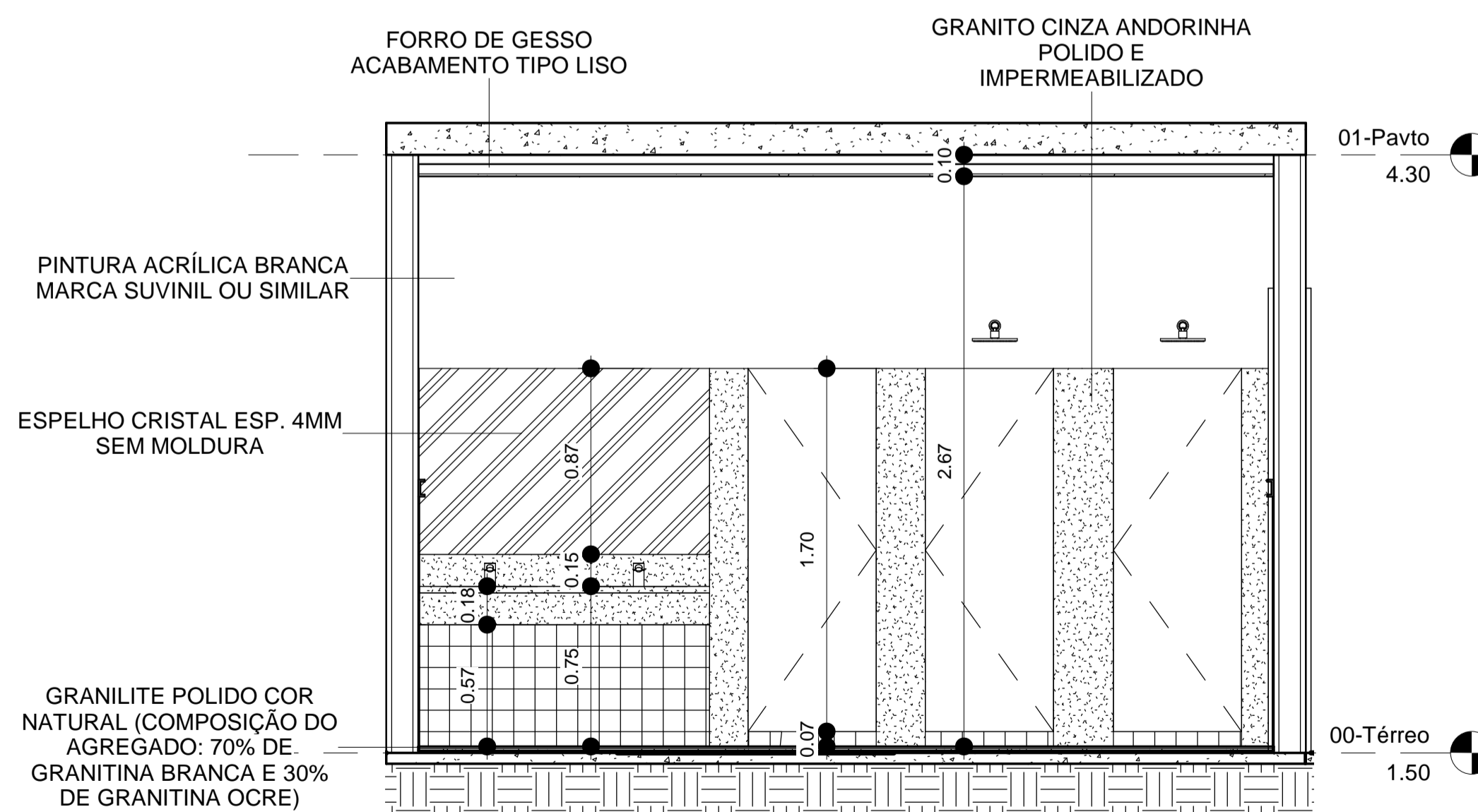

D WC ARBITRAGEM D
1 : 25

 **PREFEITURA MUNICIPAL DE VIANA**
 Secretaria de Obras, Desenvolvimento
 Econômico e Urbano

Projeto: **ARQUITETÔNICO**

Endereço: Avenida Espírito Santo, Bairro Arlindo Villaschi, Viana-ES

Secretaria de Obras, Desenvolvimento
 Econômico e Urbano:

GABRIELA SIQUEIRA DE SOUZA

Autor do Projeto:

ENG. MARCELO MACHADO DE ALMEIDA CREA-ES:0046785/D

Co. Autor do Projeto:

ENG. FERNANDA RODRIGUES DA SILVA CREA-ES:030888/D

Conteúdo desta prancha: PLANTA BAIXA DO VESTIÁRIO DA
 ARBITRAGEM E VISTAS A,B,C e D

Data: 29 DE MARÇO 2019

Escala: Indicada

Revisão:
R1

Prancha Nº

13/14

Data	Descrição:	Responsável:

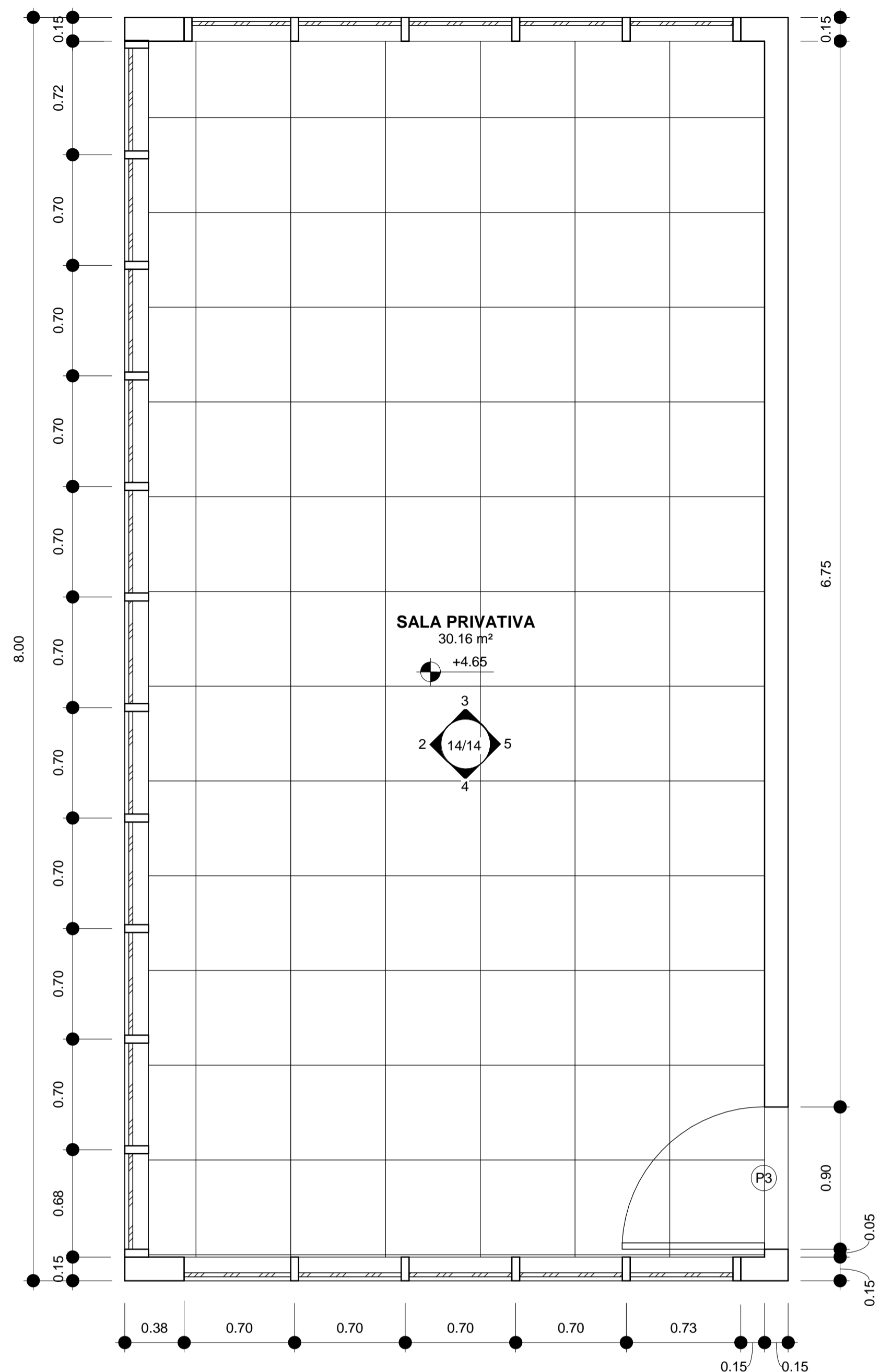

1 **ÁREA PRIVATIVA**
1 : 25

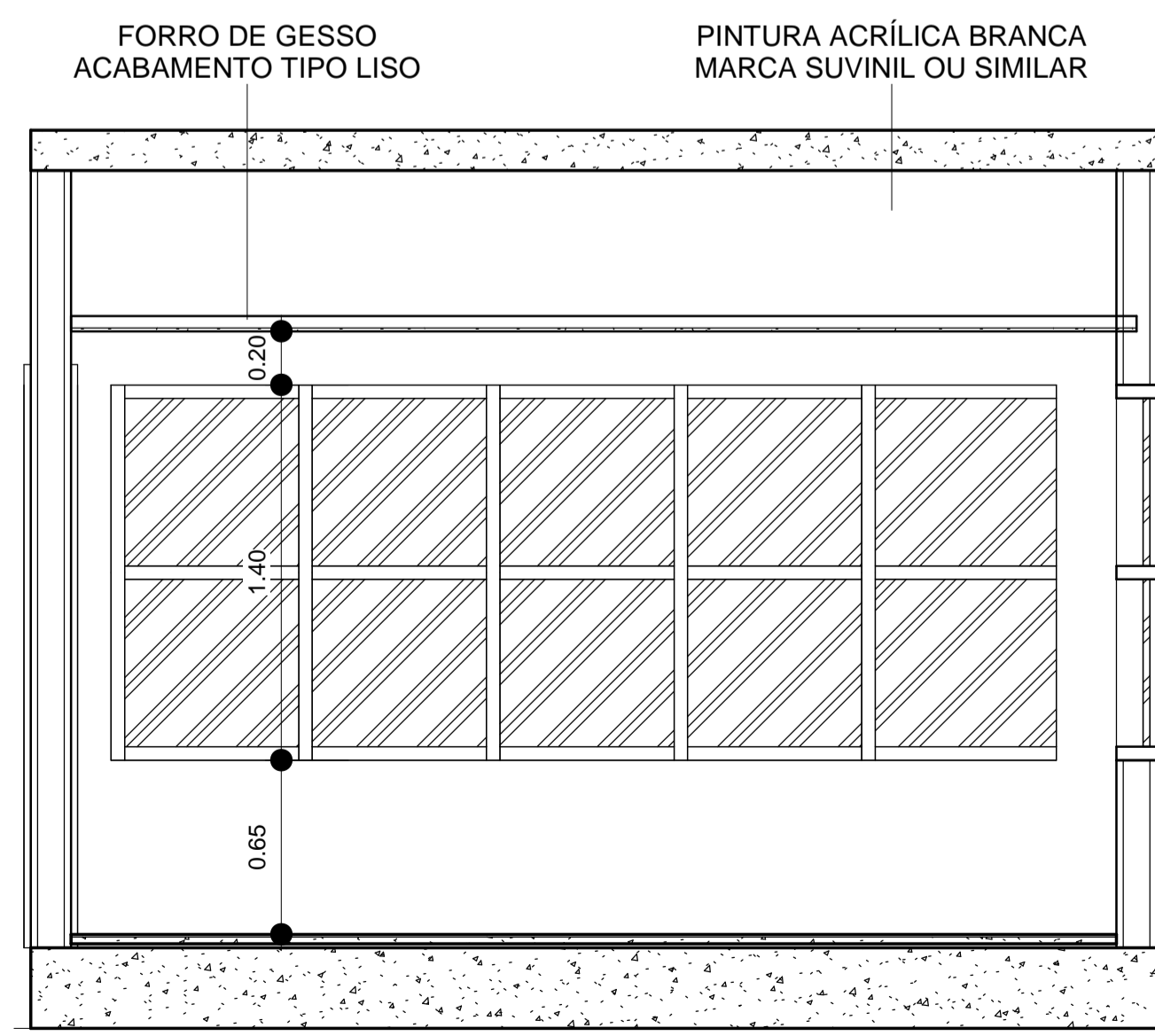

4 **ÁREA PRIVATIVA C**
1 : 25

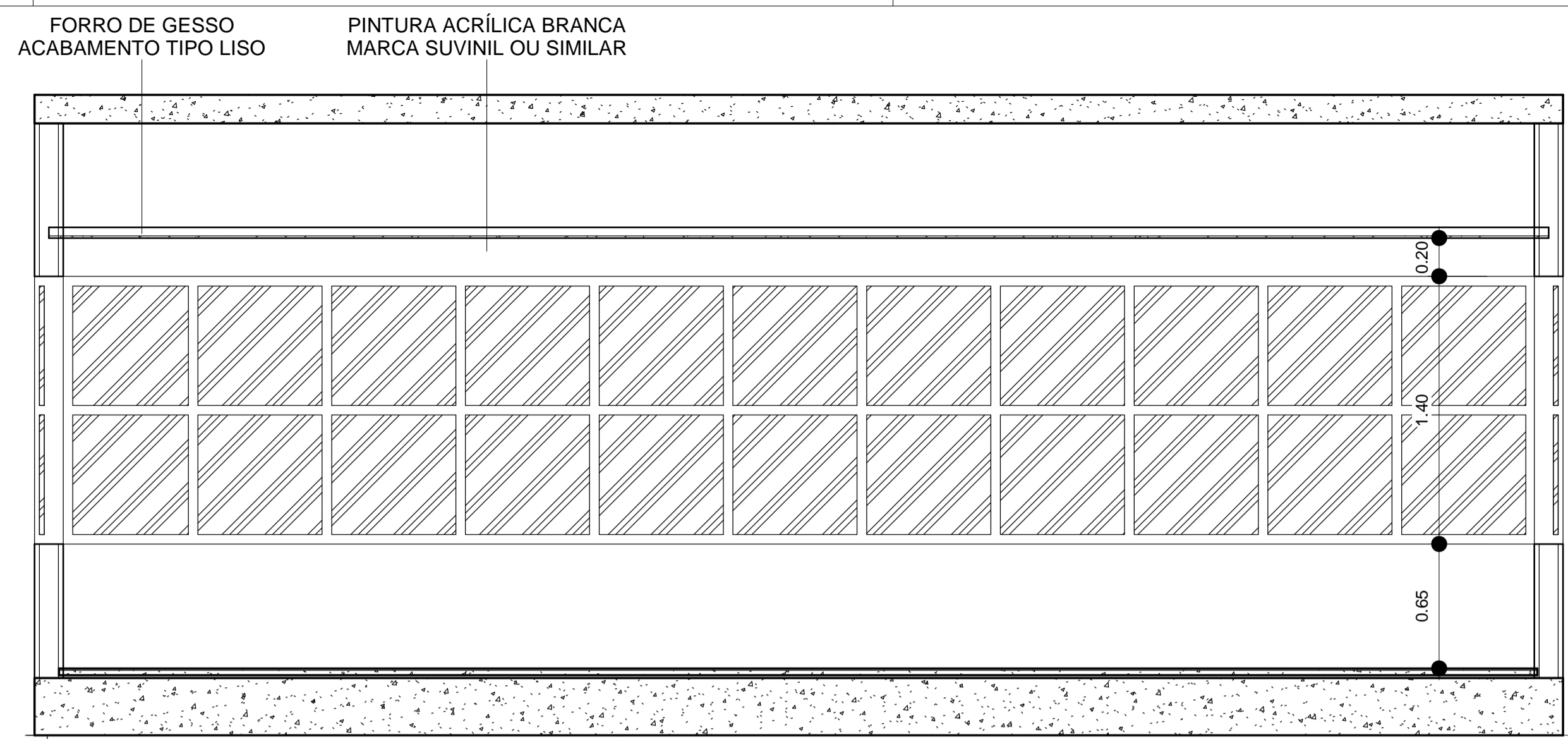

2 **ÁREA PRIVATIVA A**
1 : 25

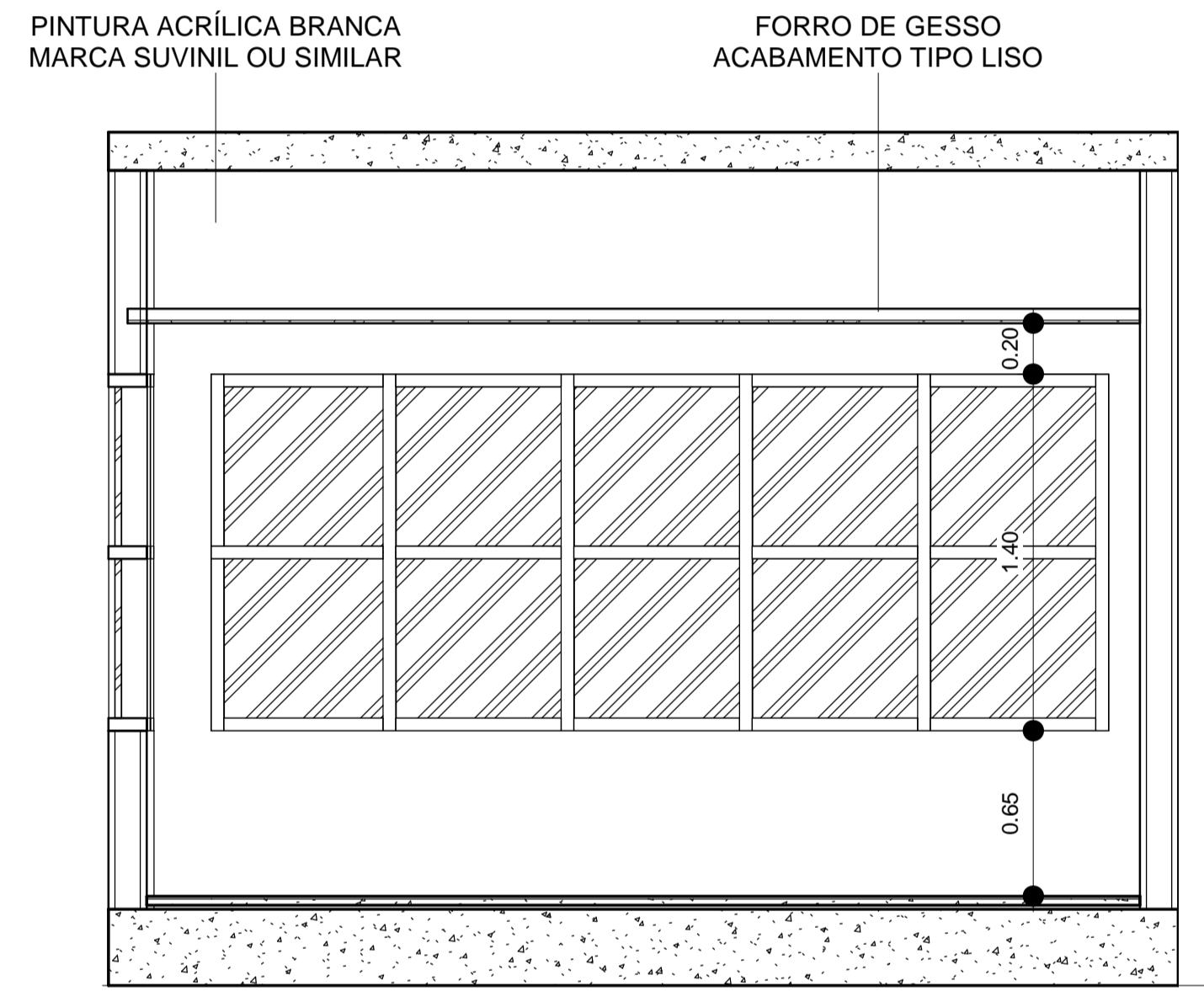

3 **ÁREA PRIVATIVA B**
1 : 25

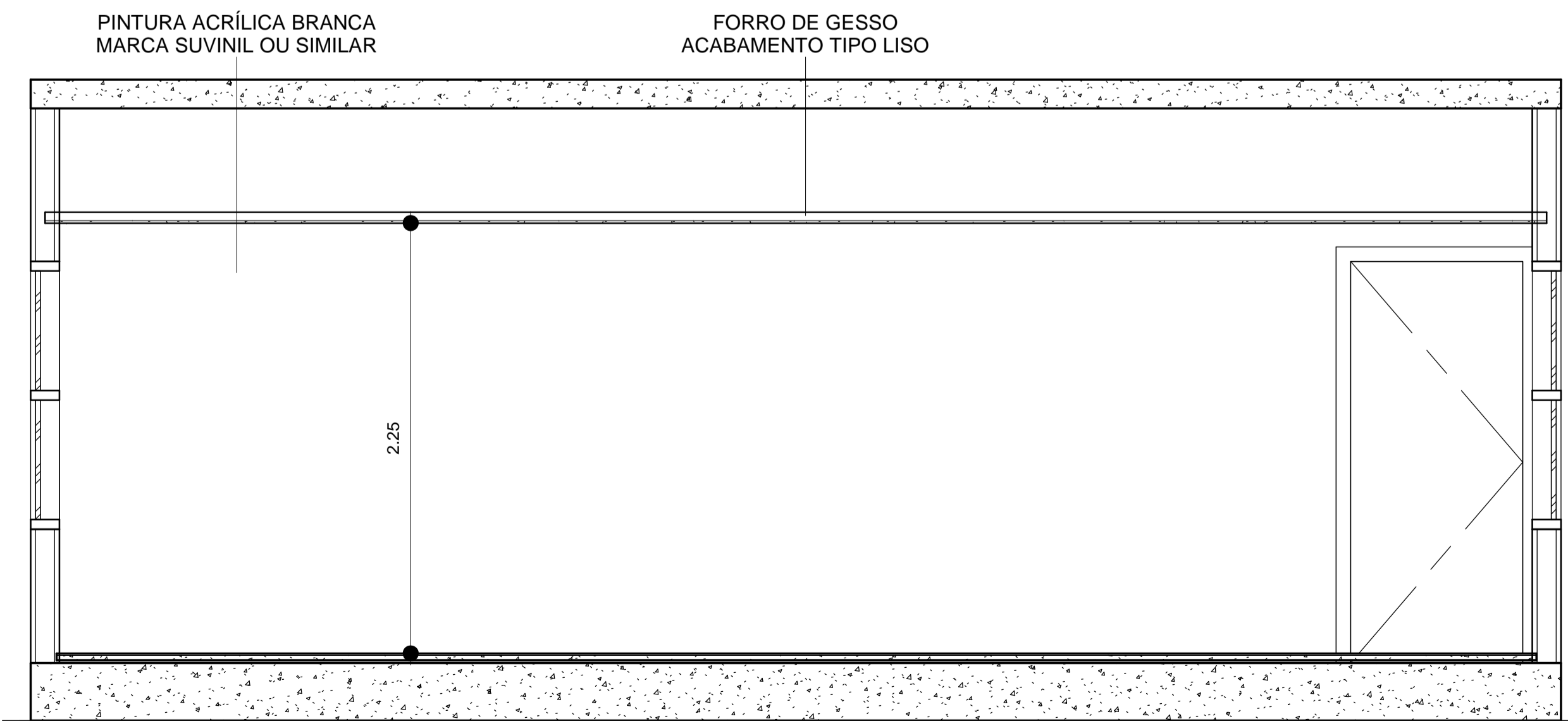

5 **ÁREA PRIVATIVA D**
1 : 25

Notas:
01- Dimensões em metros, exceto quando indicado
02- As cotas prevalecem sobre o desenho
03- Verificar medidas no local
04- Todas as paredes não cotadas são de 15cm

Quadro de Esquadrias - Janelas				
Tipo	Largura	Altura	Peitoril	Quantidade
J1	0.60	0.60	2.10	39
J2	2.00	1.00	0.90	2

Quadro de Esquadrias - Portas			
Tipo	Largura	Altura	Quantidade
P1	0.60	1.80	32
P2	0.90	1.80	2
P3	0.90	2.10	13
P4	1.00	2.50	1



PREFEITURA MUNICIPAL DE VIANA
Secretaria de Obras, Desenvolvimento
Econômico e Urbano

Projeto: **ARQUITETÔNICO**

Endereço: Avenida Espírito Santo, Bairro Arlindo Villaschi, Viana-ES

Secretaria de Obras, Desenvolvimento
Econômico e Urbano:
GABRIELA SIQUEIRA DE SOUZA

Autor do Projeto:
ENG. MARCELO MACHADO DE ALMEIDA CREA-ES:0046785/D

Co. Autor do Projeto:
ENG. FERNANDA RODRIGUES DA SILVA CREA-ES:030888/D

Conteúdo desta prancha: PLATA BAIXA SALA PRIVATIVA E VISTAS A,B,C e D

Data: 29 DE MARÇO 2019 Escala: Indicada

Revisão: R1 Prancha Nº **14/14**

Data	Descrição:	Responsável: