

| QUADRO DE ESQUADRIAS | | | | | |
|----------------------|---------|--------|----------|--------|---|
| JANELAS | LARGURA | ALTURA | PEITORIL | QUANT. | OBSERVAÇÕES |
| J1 | 87 | 162 | 120 | 8 | Maxim ar com veneziana superior - alumínio anod. com pintura branca e vidro |
| J2 | 88 | 162 | 120 | 4 | Maxim ar com veneziana superior - alumínio anod. com pintura branca e vidro |
| J3 | 62 | 162 | 120 | 2 | Maxim ar com veneziana superior - alumínio anod. com pintura branca e vidro |
| J4 | 100 | 100 | 228 | 2 | Veneziana - alumínio anod. com pintura branca |

| PORTAS | | | | | |
|---------|--------|--------|-------------|---|--|
| LARGURA | ALTURA | QUANT. | OBSERVAÇÕES | | |
| P1 | 81 | 218 | 4 | Veneziana - alumínio anod. com pintura branca | |

LEGENDA DE REVESTIMENTO

- PISO - A**
- A1 Piso em cerâmica 45x45 cm, PEI 6, de Blancogris, ref. imita lã ou similar, de igual ou superior qualidade, assentado com argamassa colante e rejunte branco.
- PAREDE - B**
- B1 Revestimento em azulejo 20x20cm, branco, linha WH BASIC, Cierita, ou equivalente de igual ou superior desempenho, assentamento com argamassa colante para azulejo, cimentosa flexível e rejunte flexível na cor cinza platina, ambos Quartzolit ou equivalente de igual ou superior desempenho.
 - B2 Revestimento em granito amarelo Ouro Brasil, acabamento polido (01 face), placas de 80x80 cm, esp. 2 cm, assentadas com argamassa colante e rejuntadas com massa plástica.
 - B3 Revestimento em granito Branco Romano, acabamento polido (01 face), placas de 80x80 cm, esp. 2 cm, assentadas com argamassa colante e rejuntadas com massa plástica.
 - B4 Fôrdo emossada com duas demãos de massa acrílica e pintura com três demãos tinta acrílica, branco neve, Suvini, ou equivalente de igual ou superior desempenho.

- TETO - C**
- C1 Forro em placas de gesso liso, emmassado com duas demãos de massa acrílica e pintura com três demãos tinta acrílica, branco neve, ambos Suvini, ou equivalente de igual ou superior desempenho.

METAIS, LOUÇAS E BANCADAS

- Cuba retangular de aço inox nº 01, Metapress ou Metak, com sifão cromado, Deca, ou equivalente de igual ou superior desempenho.
- Torneiras de metal com borda roscaável, Fabimar, Deca ou Docol.
- Tanque de 18 litros em louça branca, Deca ou equivalente de igual ou superior desempenho, com sifão flexível em PVC, Mobyle multuso, Tigre ou equivalente de igual ou superior desempenho.
- Torneiras para tanque, Fabimar, Deca ou Docol.
- Bancada de atendimento em granito Branco Romano, espessura 3 cm, acabamento polido, chanfrado em 5 mm nas quinas.
- Bancada de apoio e nobreza em granito Branco Romano, espessura 3 cm, acabamento polido, chanfrado em 5 mm nas quinas.
- Bancada da cozinha em granito Branco Romano, espessura 3 cm, acabamento polido, chanfrado em 5 mm nas quinas. Moldura em granito Branco Romano polido em 03 faces, espessura 3 cm.
- Cofre de Parede Piramidal Inox 600x50cm, com tubo de exaustão e chaminé (com acabamento em alumínio e chapu chimes), altura regulável, em aço inox, fixada na laje, avançando em altura da edificação (patibanda) em 1 m.

COBERTURA

- Telha em alumínio anodizado, pintado na cor branca, asab. Iso nas duas faces, Iso sanduiche Acosfon da Aloca, ou equivalente de igual ou superior desempenho, modelo trapezoidal, com molde isolante em espuma de poluretano injetado. Abura final da telha de 78 mm e altura de onda de 40 mm. Fixação com parafusos autoperfurantes, com vedação apropriada. Apoio da telha sobre perfis retangulares de alumínio anodizado, pintados na cor branca, da Aloca ou equivalente de igual ou superior desempenho, modelos TG-047 e TG-063, fixados e apoiados sobre alicerces.

OBSERVAÇÕES

Todas as solteiras serão em granito Branco Romano, espessura 2 cm e acabamento polido em uma face, assentadas com argamassa colante para granito, linha webber color mármore e granito interno, Quartzolit.

ÁREA TOTAL DO BLOCO DE QUIOSQUE: 53,63 M²

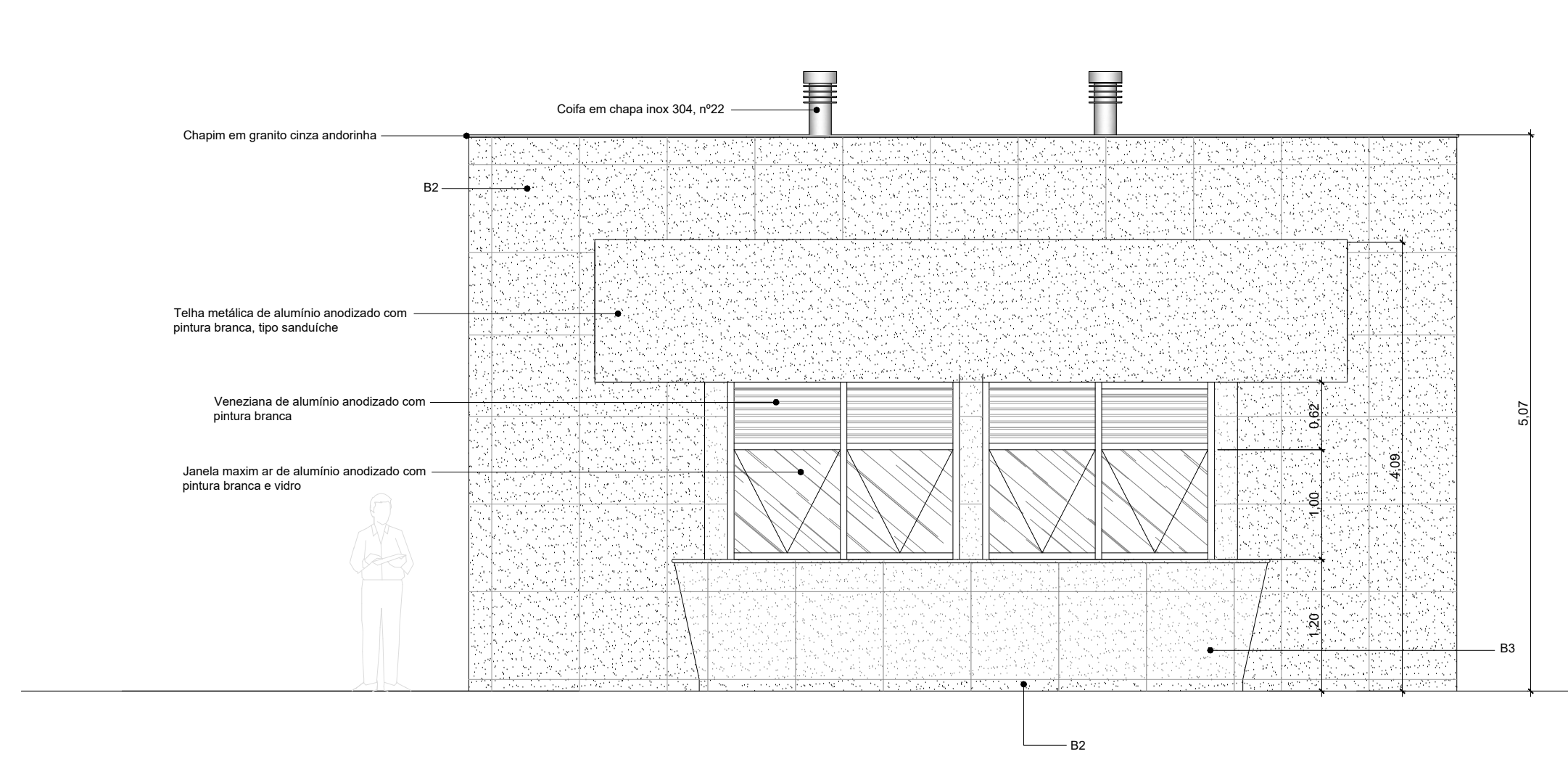
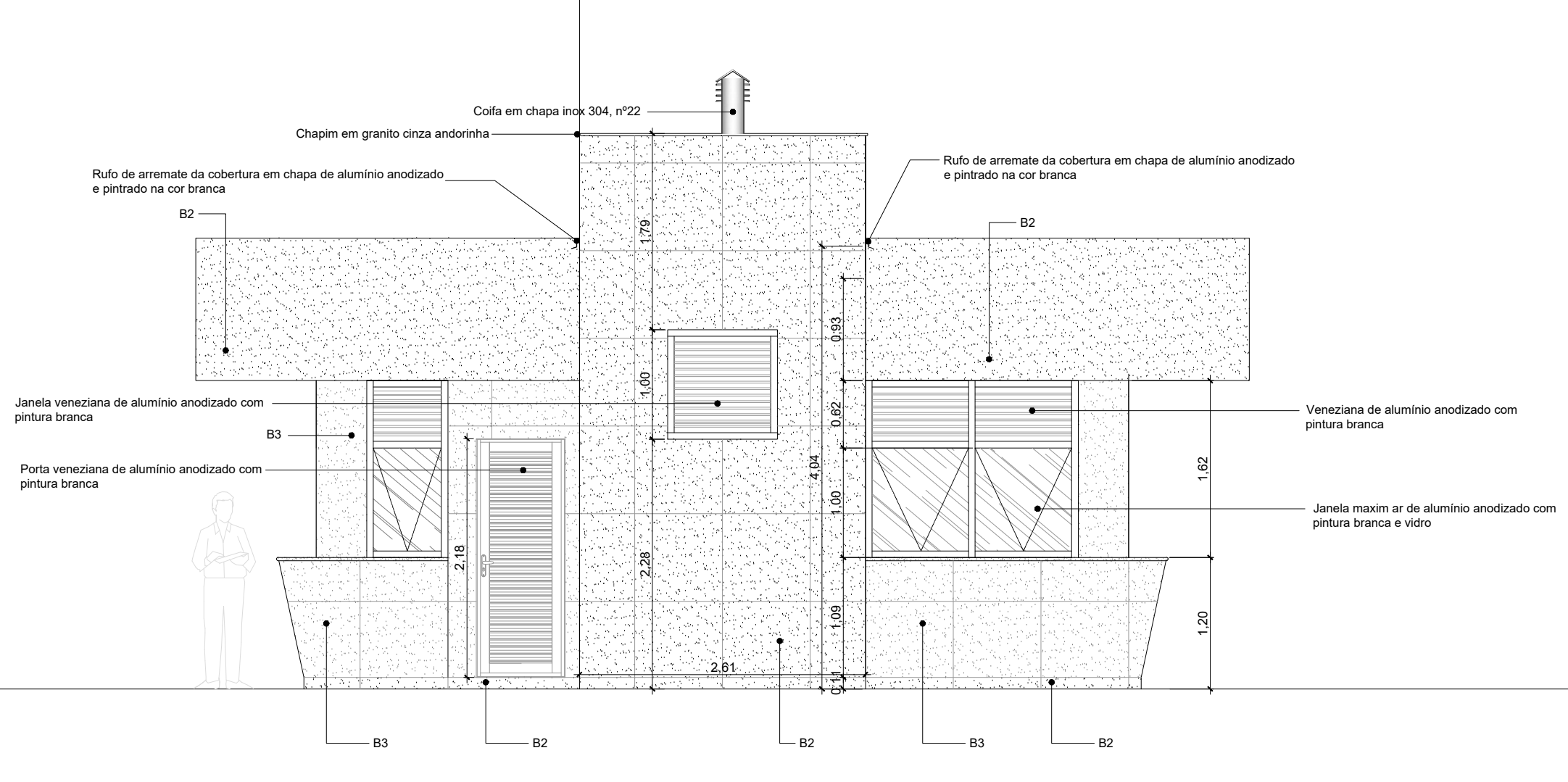
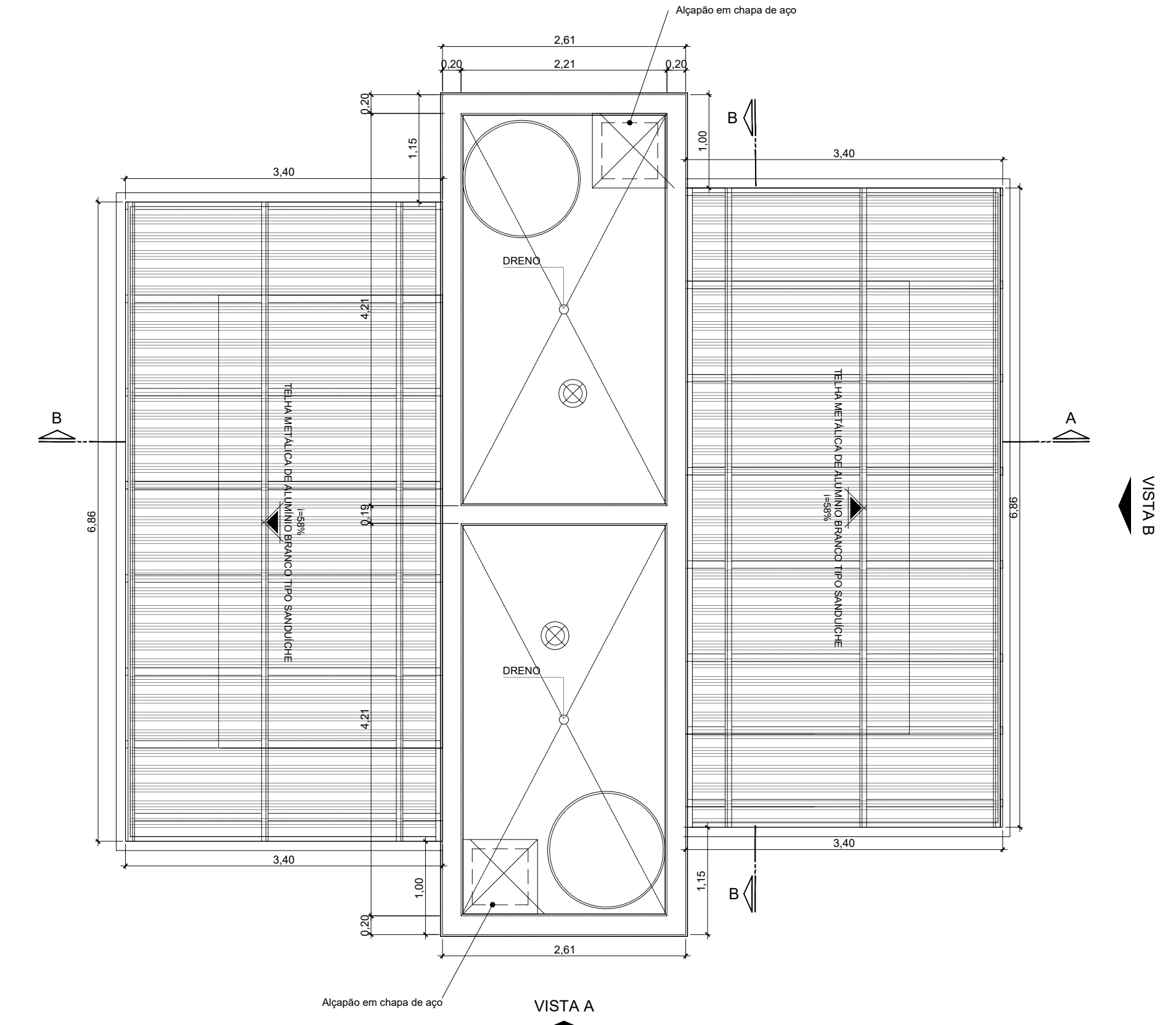
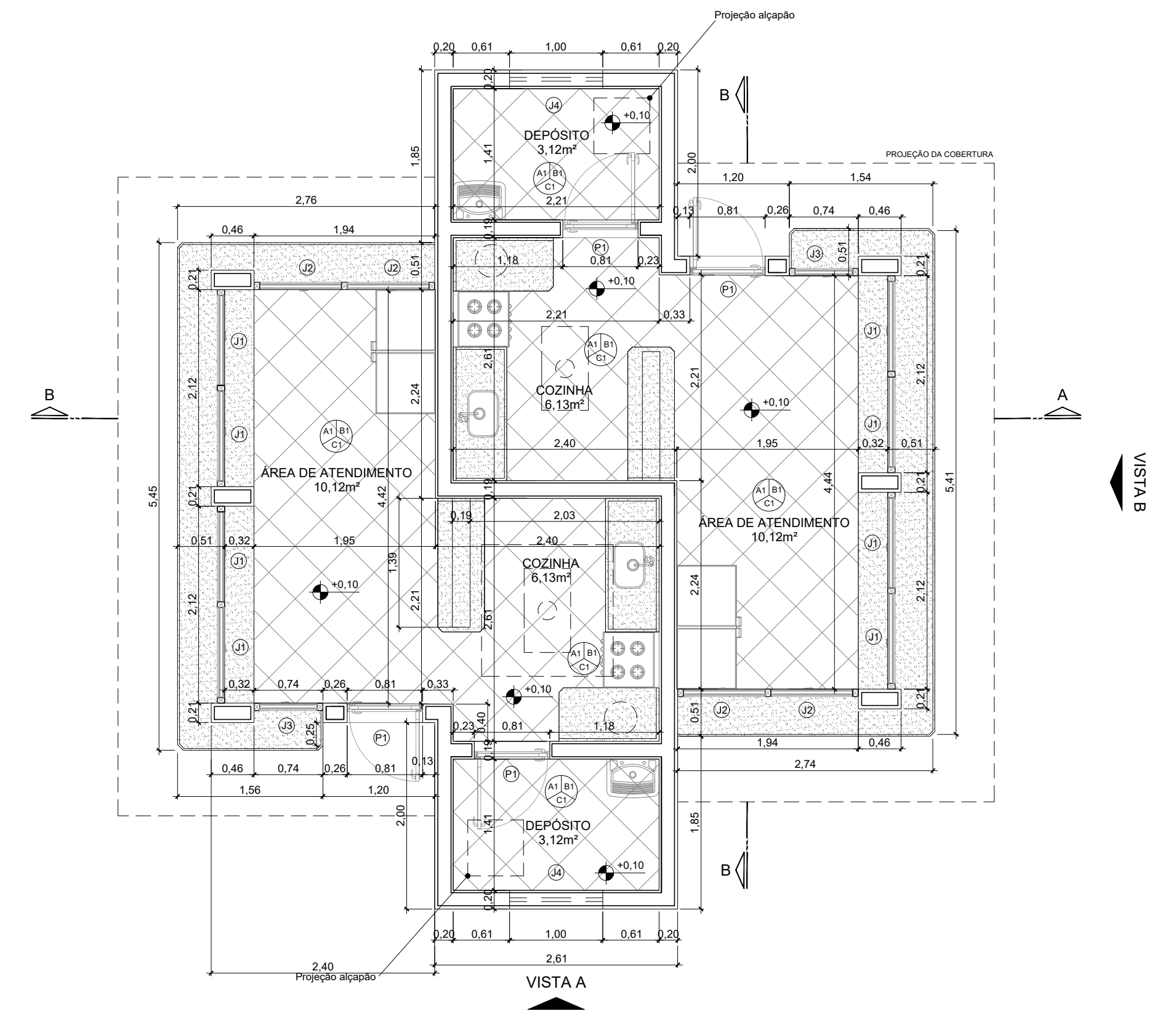

PREFEITURA MUNICIPAL DE VIANA

PROJETO EXECUTIVO DE ENGENHARIA

| | | | | | |
|----------------------|----------------------------------|----------|----------|---------|----------|
| TÍTULO: | PROJETO ARQUITETÔNICO - QUIOSQUE | | | | |
| LOCAL: | 3 PRAÇAS - VIANA / E.S. | REVISÃO: | R. 0 | DATA: | 2022 |
| RESPONSÁVEL TÉCNICO: | Eng. MARCELO MACHADO DE ALMEIDA | CREA/ES: | 467850 | ESCALA: | FORMATO: |
| | | | INDICADA | A1 | |

01

PROTOCOLO DE ASSINATURA(S)

O documento acima foi assinado eletronicamente e pode ser acessado no endereço <https://eprocessos.viana.es.gov.br/autenticidade> utilizando o identificador 3100310032003600300030003A00540052004100

Assinado eletronicamente por **MARCELO MACHADO DE ALMEIDA** em **26/09/2022 14:49**

Checksum: **D67F5FDD8943C1B48260E598162FBF3D46D2D522B7A613D5B2BA56F72F02FD24**



Autenticar documento em <https://eprocessos.viana.es.gov.br/autenticidade> com o identificador 3100310032003600300030003A00540052004100, Documento assinado digitalmente conforme MP nº 2.200-2/2001, que institui a Infra-estrutura de Chaves Públicas Brasileira - ICP - Brasil.

